Ausgetragen 13.8.70
Bibl. HfM Berlin

12148

Bibliothek d. Kgl. akadem. Hochschule f. Musik Berlin

3
DUOS

CONCERTANTS

POUR

Piano et Flûte

composés

PAR

JULES DEMERSSEMAN

Œuv. 26

Prix: 6f.

Paris, chez RICHAULT, Boulevt Poissonnière, 26 au 1er

13538 39 et 40 R

LEIPZIG: BREITKOPF & HÄRTEL

MAISON SUTOR RICHAULT
Fondée en 1805
RICHAULT & Cie, Succrs
ÉDITEURS DE MUSIQUE
4, Boulevard des Italiens, au 1er

STAATL. AK. HOCHSCHULE FÜR MUSIK BERLIN

DEUXIEME DUO

AIR VARIÉ CONCERTANT POUR FLÛTE ET PIANO.

à son ami **PIERRE HAEMERS.**

Par **J. DEMERSSEMAN** Op: **26.**

Largo Introduction.

FLÛTE.

PIANO.

Largo.

Allegro.

sostenuto.

cres.

fz avec rapidité

sostenuto à volonté

pp

rall long.

Andantino quasi allegretto. (M.♩=69)

Andantino quasi allegretto.

THÈME.

13539. R.

Imp: Lemoit. Rue Bellefont 19.

mf

1.ª 2.ª

1.re VAR: même mouvement.

mf

f

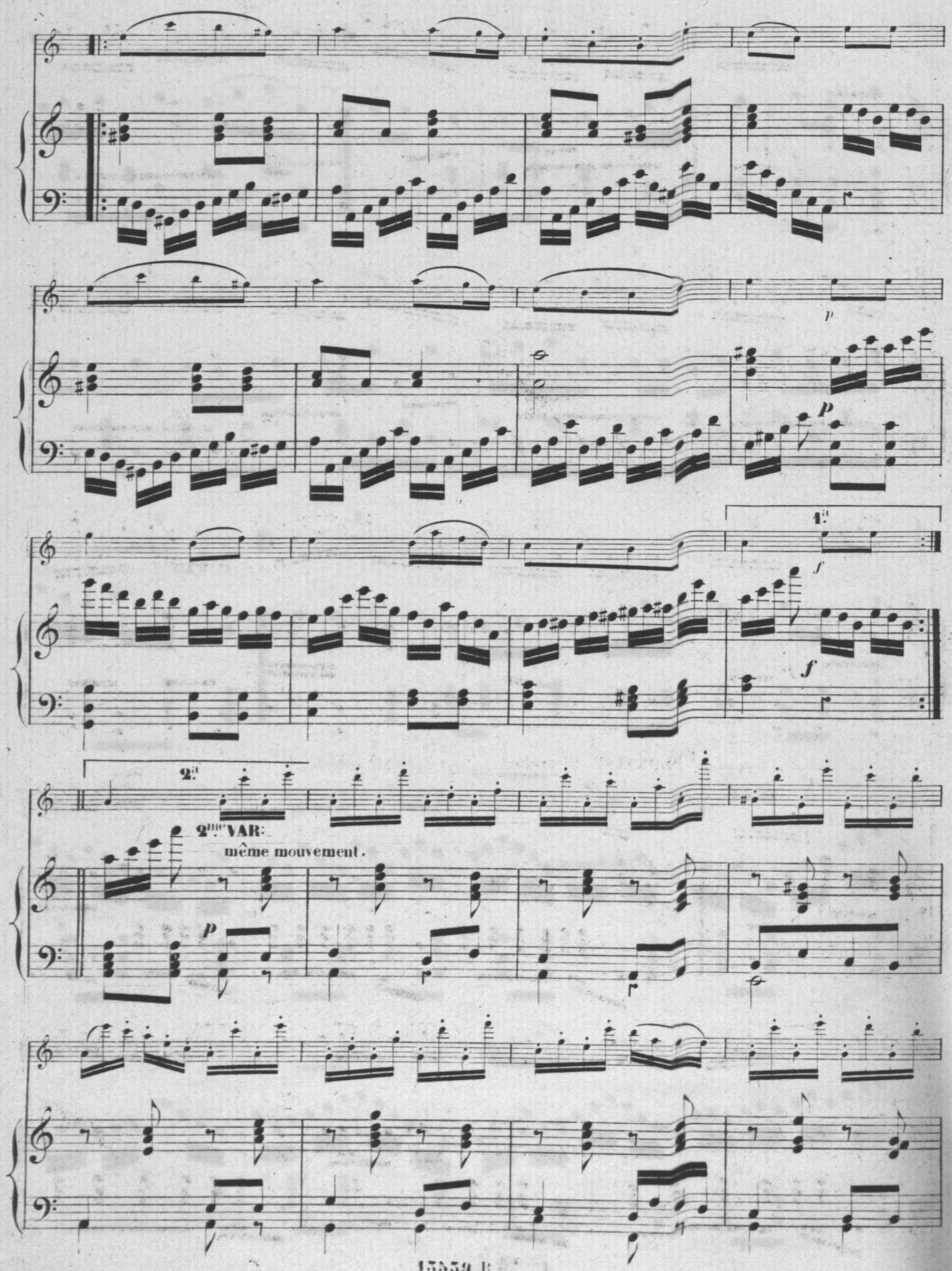
1.a
2.a
2.me VAR:
même mouvement.

f

f

p

p

POLONAISE. Allegretto.

1.

2.

f

f

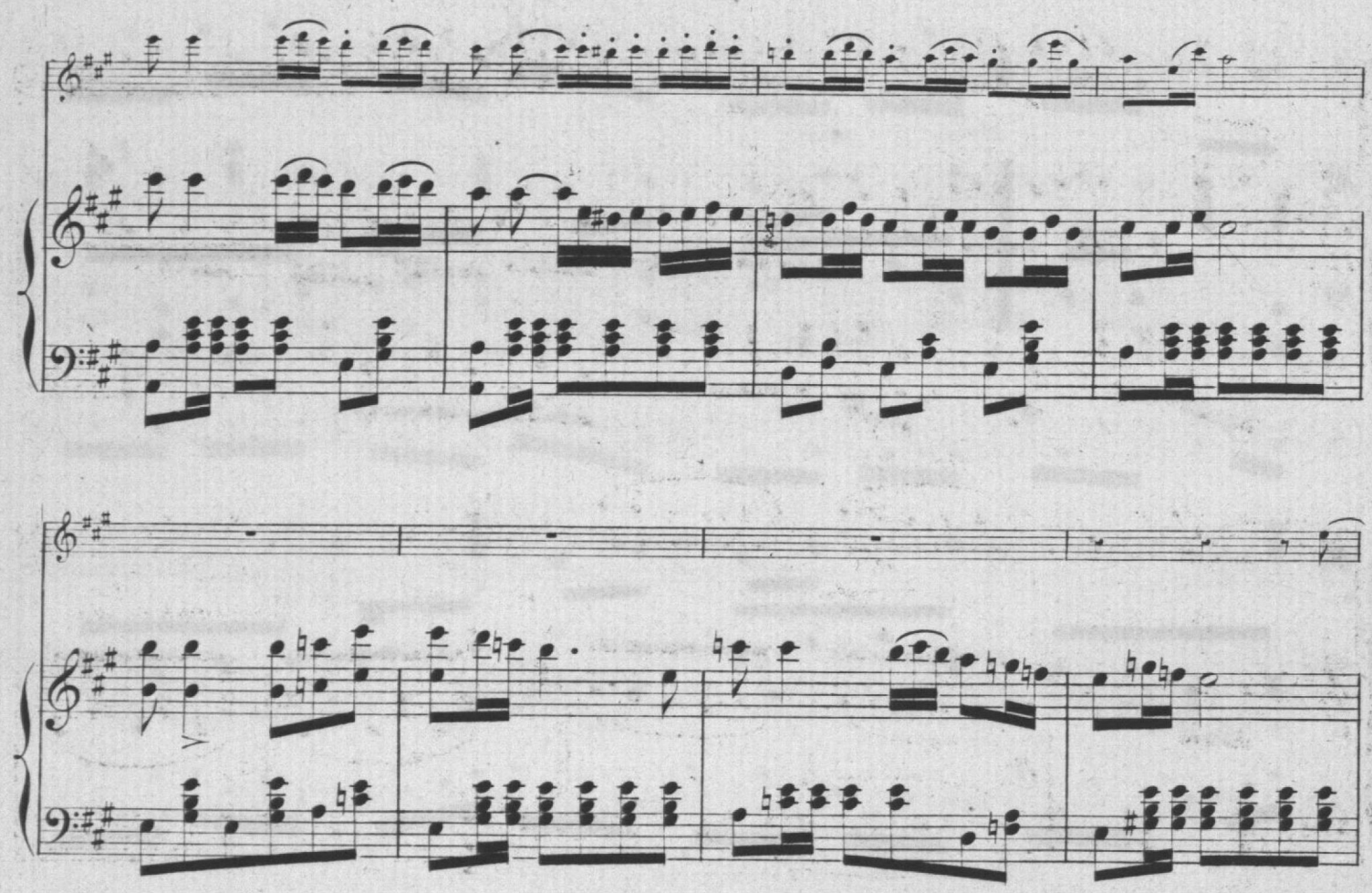

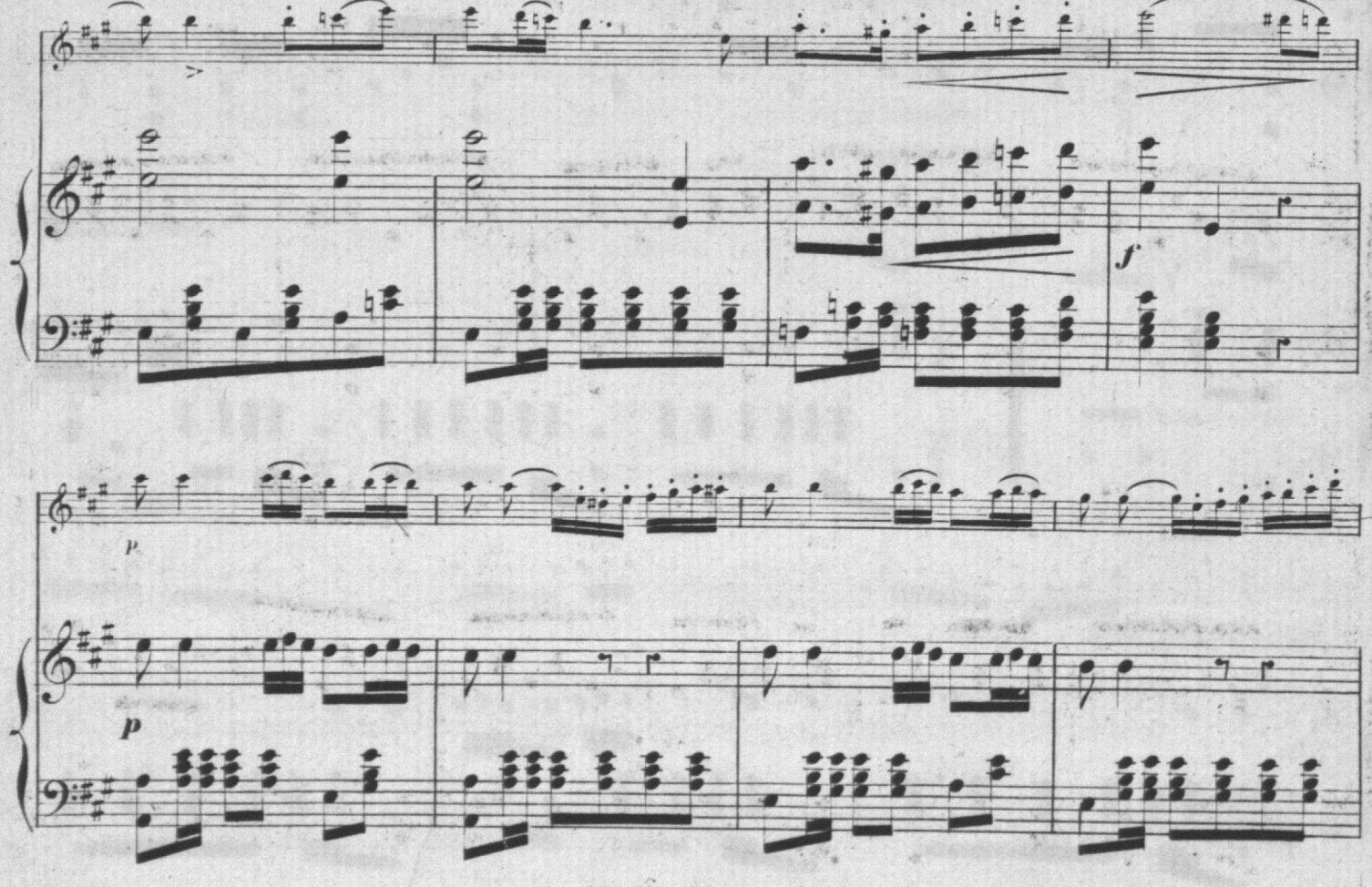
f
p
p

f

p

dolce.

p

cres.

cres

p

p

cres.

tr

f

cres.

f

p

p

p

cres.

cres.

f

f

f

8va

12148.

DEUXIÈME DUO

AIR VARIÉ CONCERTANT POUR FLÛTE ET PIANO.

à son ami PIERRE HAEMERS. FLÛTE. Par J. DEMERSSEMAN Op: 26.

INTRODUCTION. Largo.

Allegro.

sostenuto. *cres.*

avec rapidité. *sostenuto à volonté.* *rall_long.*

THÈME. Andantino quasi allegretto (M. ♩=69)

1ère VAR: même mouvement.

2ème VAR.

POLONAISE.

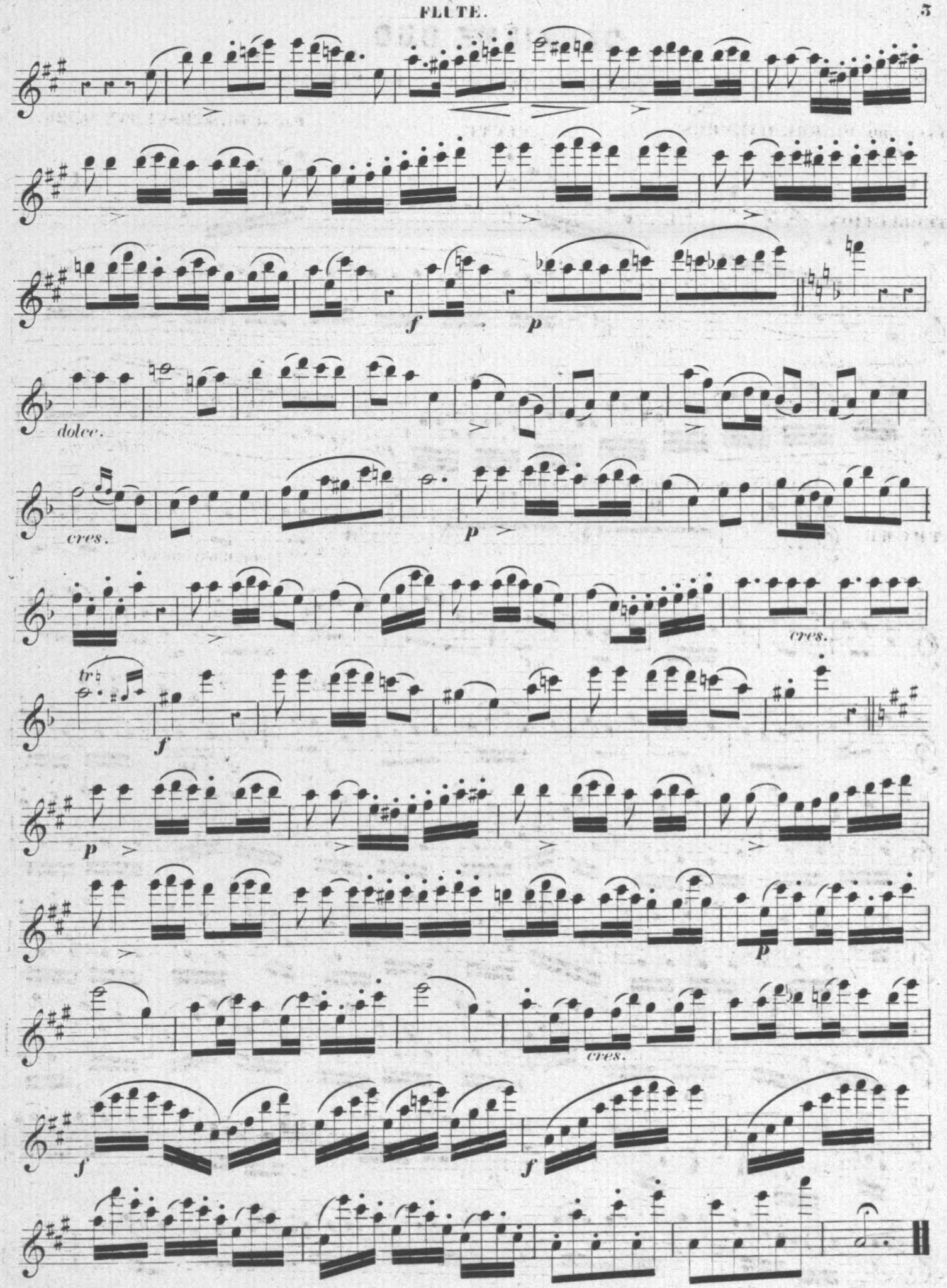
f
p
dolce.
cres.
p
cres.
tr
f
p
p
cres.
f
f