Sondern ich wollt alle Künste, sonderlich die Musica, gern sehen im dienst des der sie geben und geschaffen hat. Dr. M. Luther.

Lobgesang

Eine Symphonie-Cantate

nach Worten der heiligen Schrift

componirt

von

FELIX MENDELSSOHN-BARTHOLDY.

Klavierauszug.

Op. 52. Eigenthum der Verleger. Pr. 5 Thlr. 15 Ngr.

Leipzig, bei Breitkopf & Härtel.

London, bei Alfred Novello.

Eingetragen in das Vereinsarchiv.

6232

KÖNIGLICHE AKADEMIE D K
BERLIN
HOCHSCHULE F. MUSIK

Seiner Majestät

dem König von Sachsen

ehrfurchtsvoll zugeeignet.

KÖNIGLICHE AKADEMIE D. KÜNSTE * BERLIN * HOCHSCHULE F. MUSIK
6232.

SECONDO.

F. Mendelssohn-Bartholdy. Op. 52.

Maestoso con moto.

N°1.

SINFONIA.

f marcato. *f* *sf*

f *f* *f* *p*

ff *sf*

Allegro.

ff *p* *sf* *sf* *p*

cres *cen* *do.*

p *f* *p* *f* *p*

F. Mendelssohn-Bartholdy, Op. 52.

Nº 1.
SINFONIA.

Maestoso con moto. M.M. ♩ = 96.

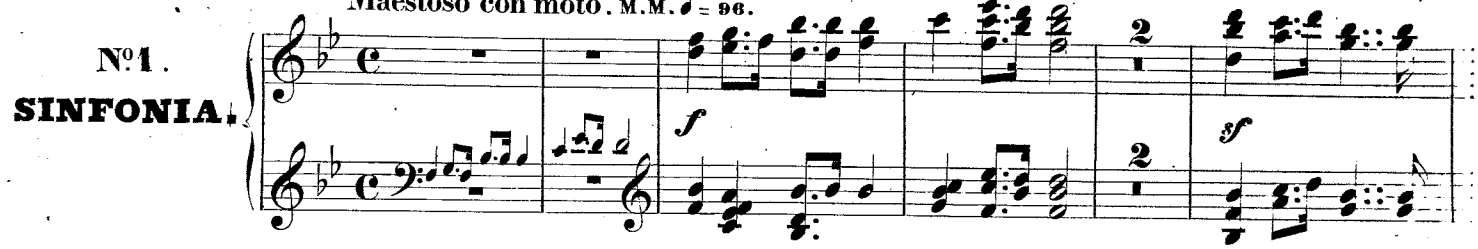

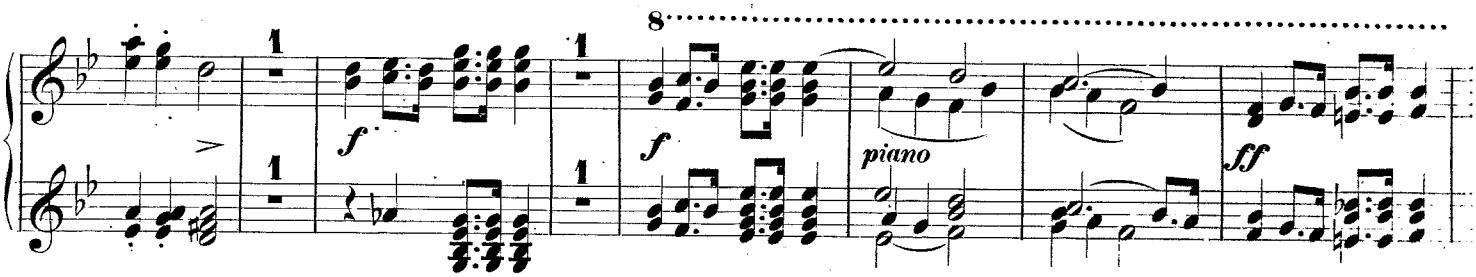

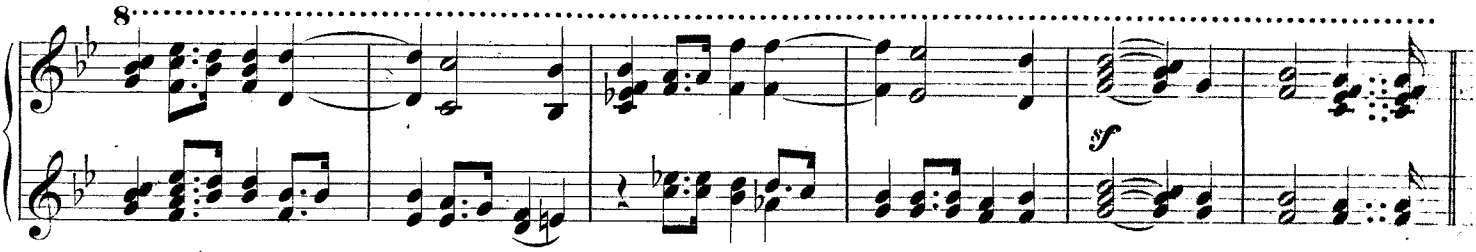

M.M. ♩ = 160.
Allegro.

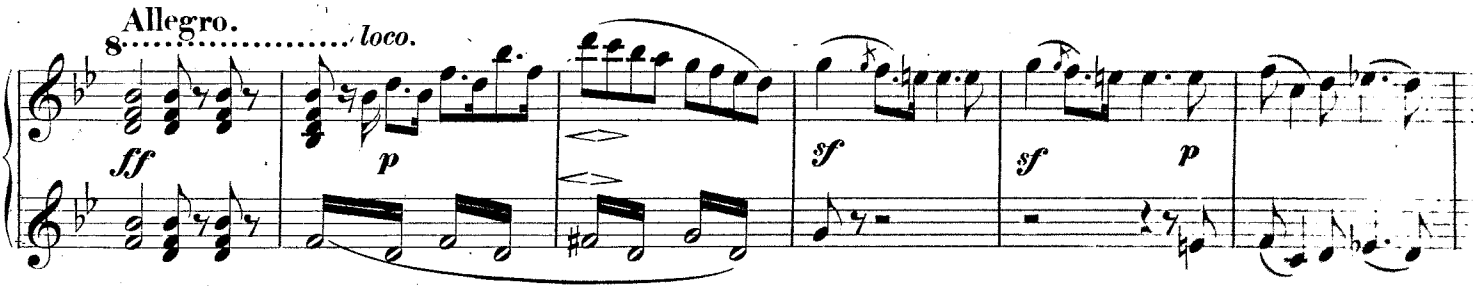

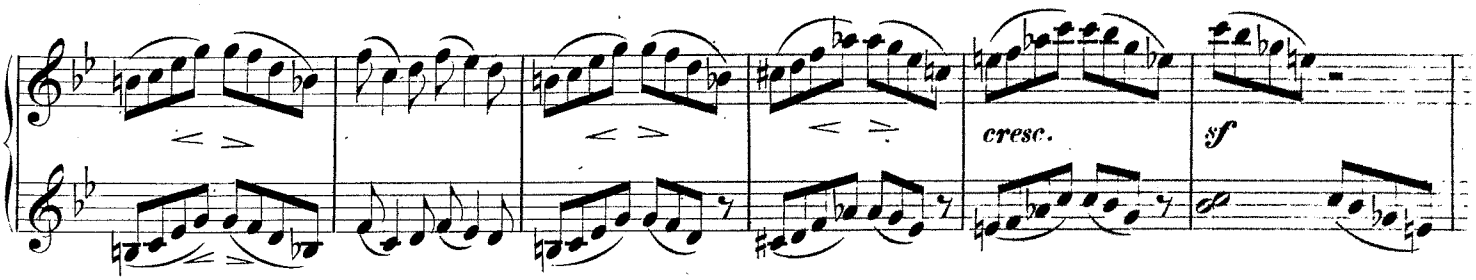

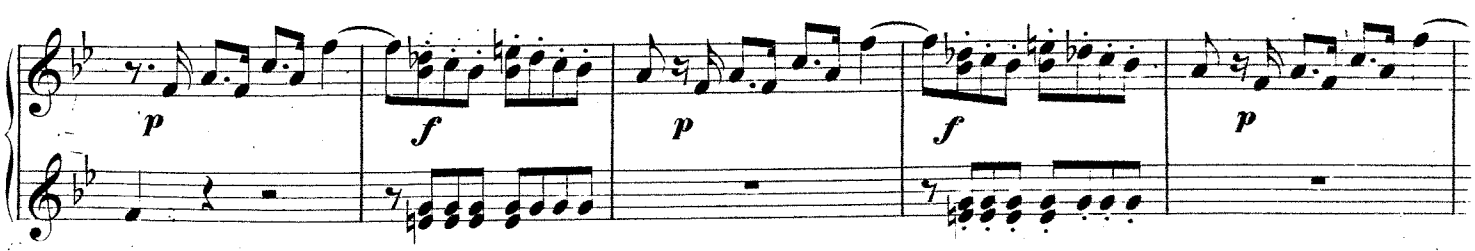

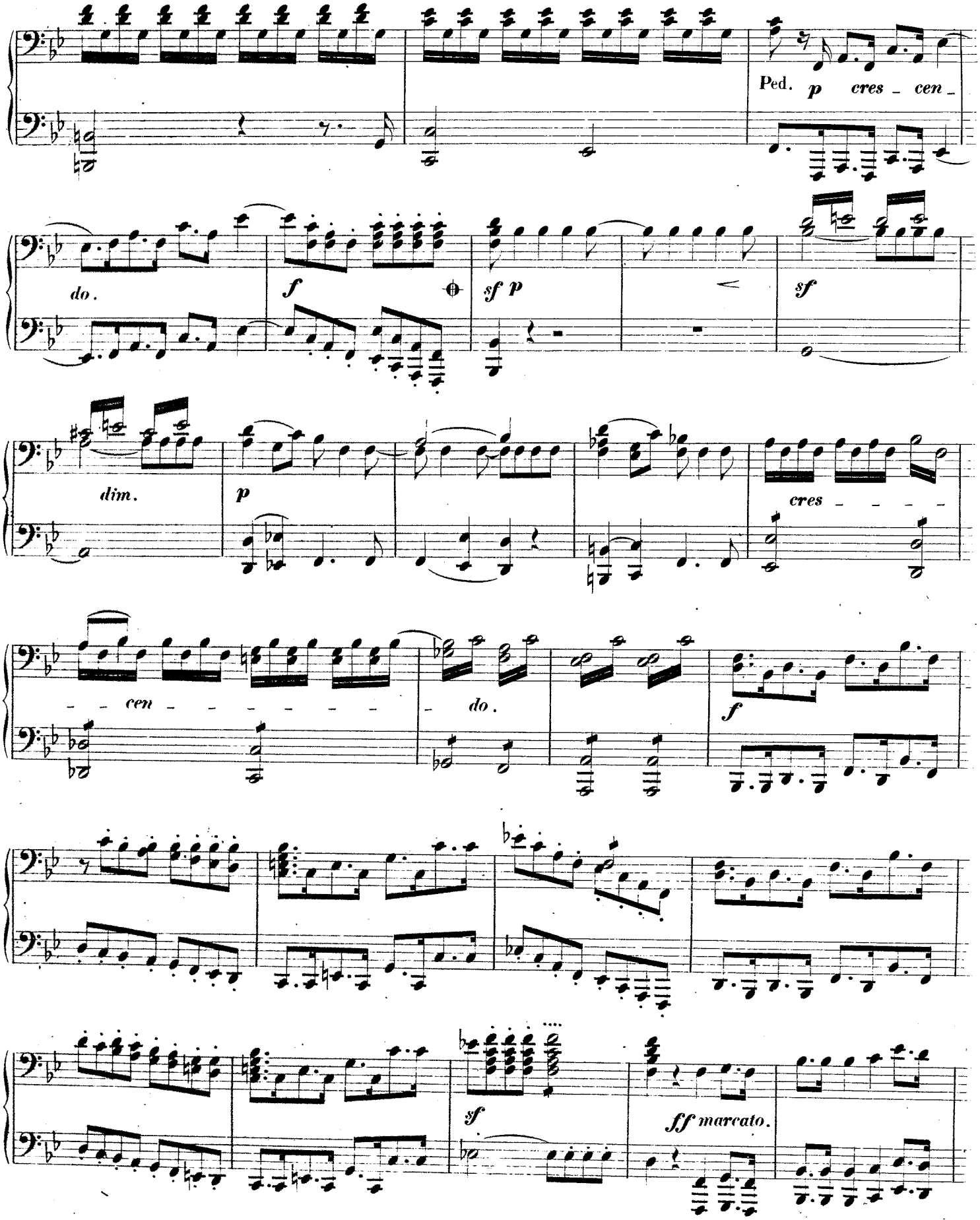
Ped. p cres _ cen _
do.
f
sf p
sf
dim.
p
cres _ _ _ _
_ _ cen _ _ _ _ _ _ _
_ do.
f
sf
ff marcato.

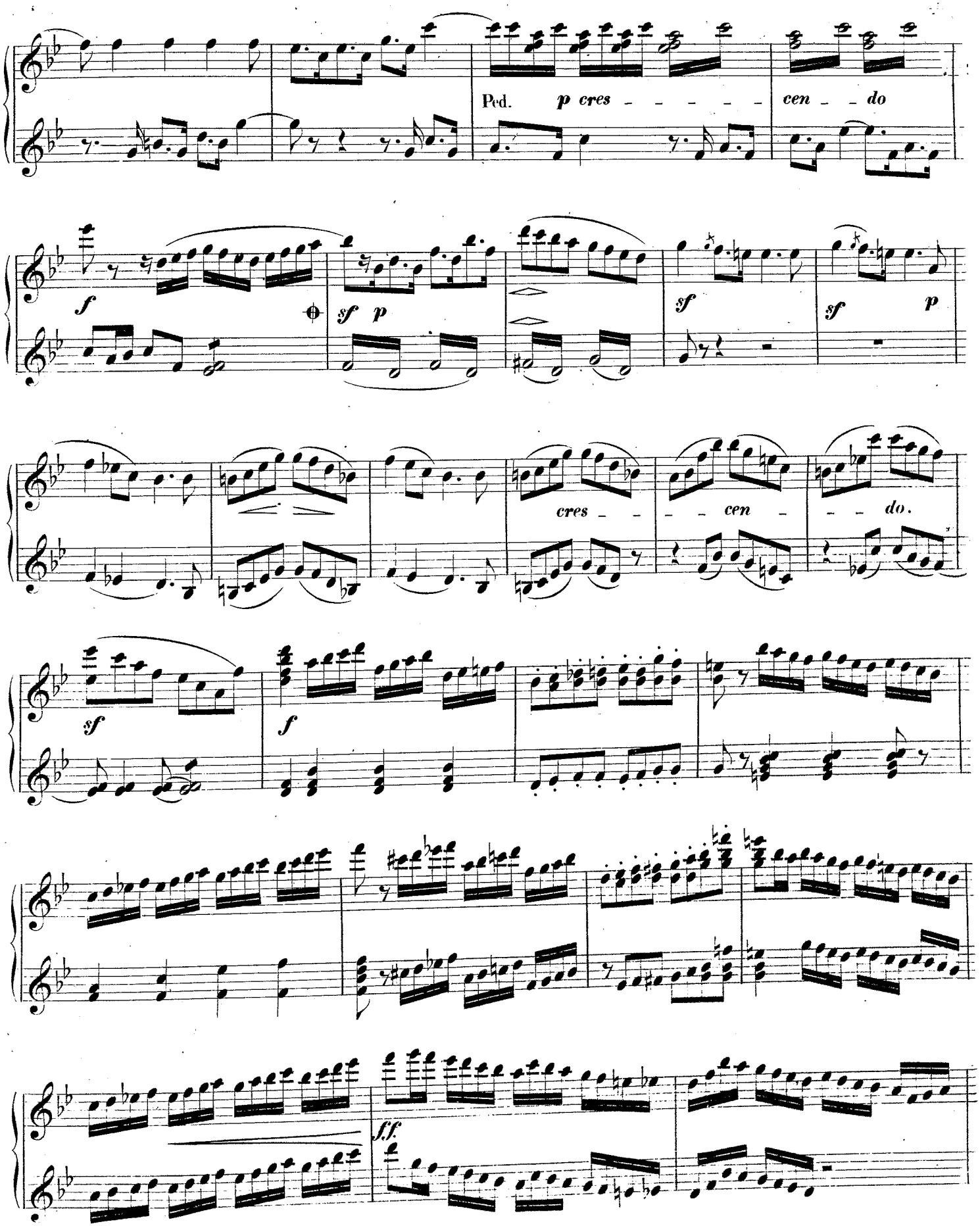
Ped.
p cres - - - - - -
cen - - do
f
sf p
sf
sf p
cres - -
- - cen -
- - do.
sf
f
f.f.

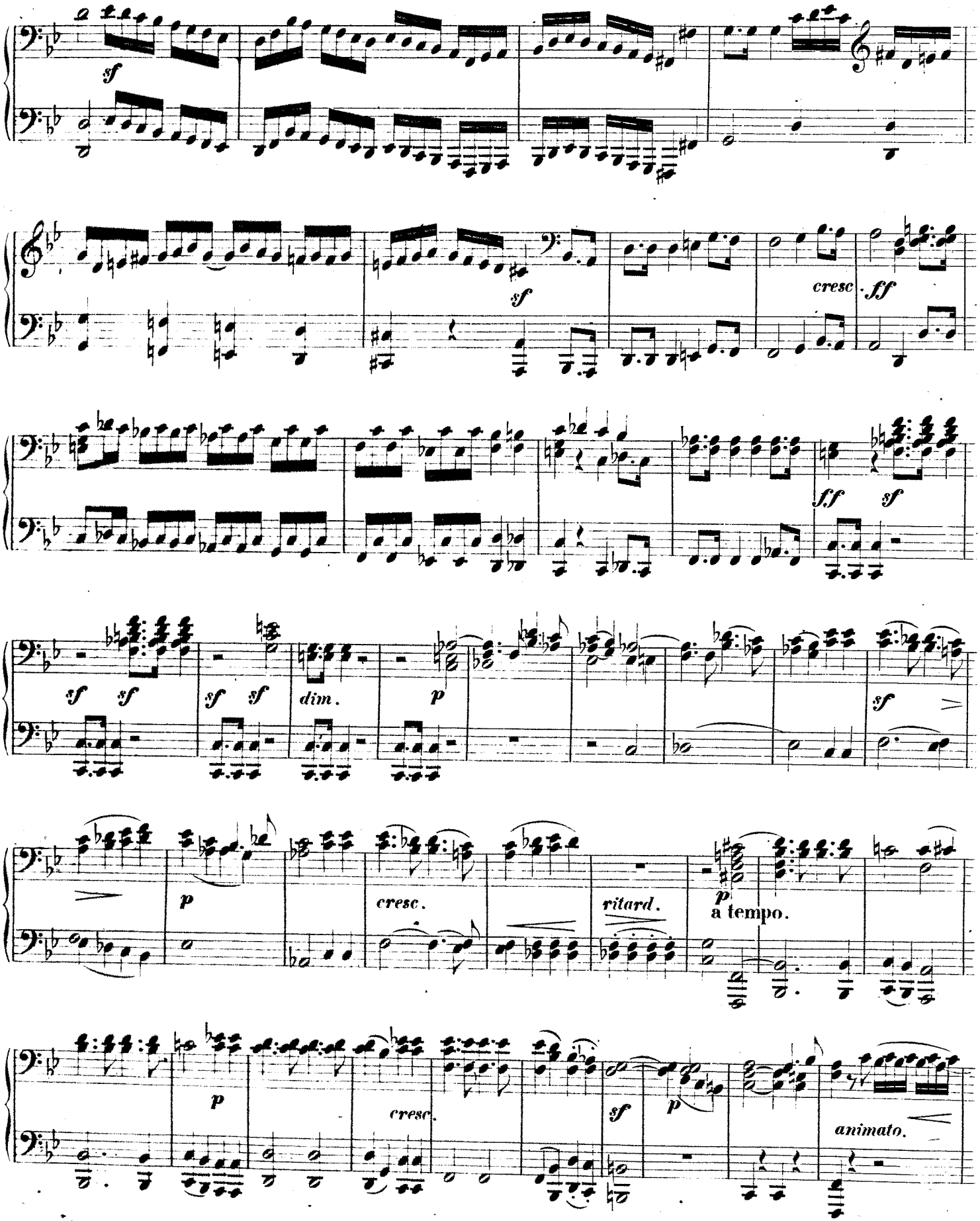
sf
sf
cresc.
ff
sf
sf
sf
sf
dim.
p
sf
p
cresc.
ritard.
p
a tempo.
p
cresc.
sf
p
animato.

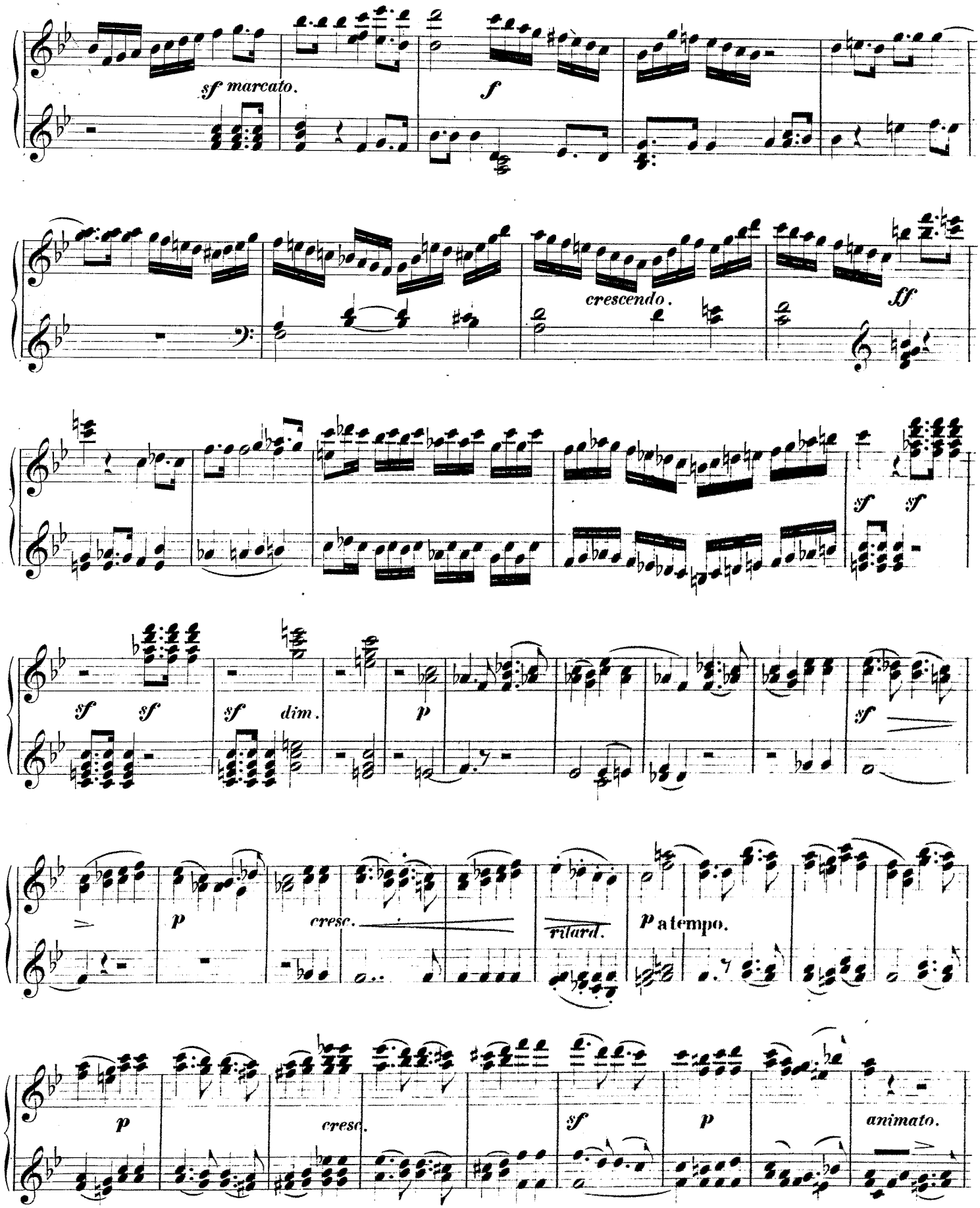
sf marcato.
f
crescendo.
ff
sf
sf
sf
sf
dim.
p
sf
p
cresc.
ritard.
p a tempo.
p
cresc.
sf
p
animato.

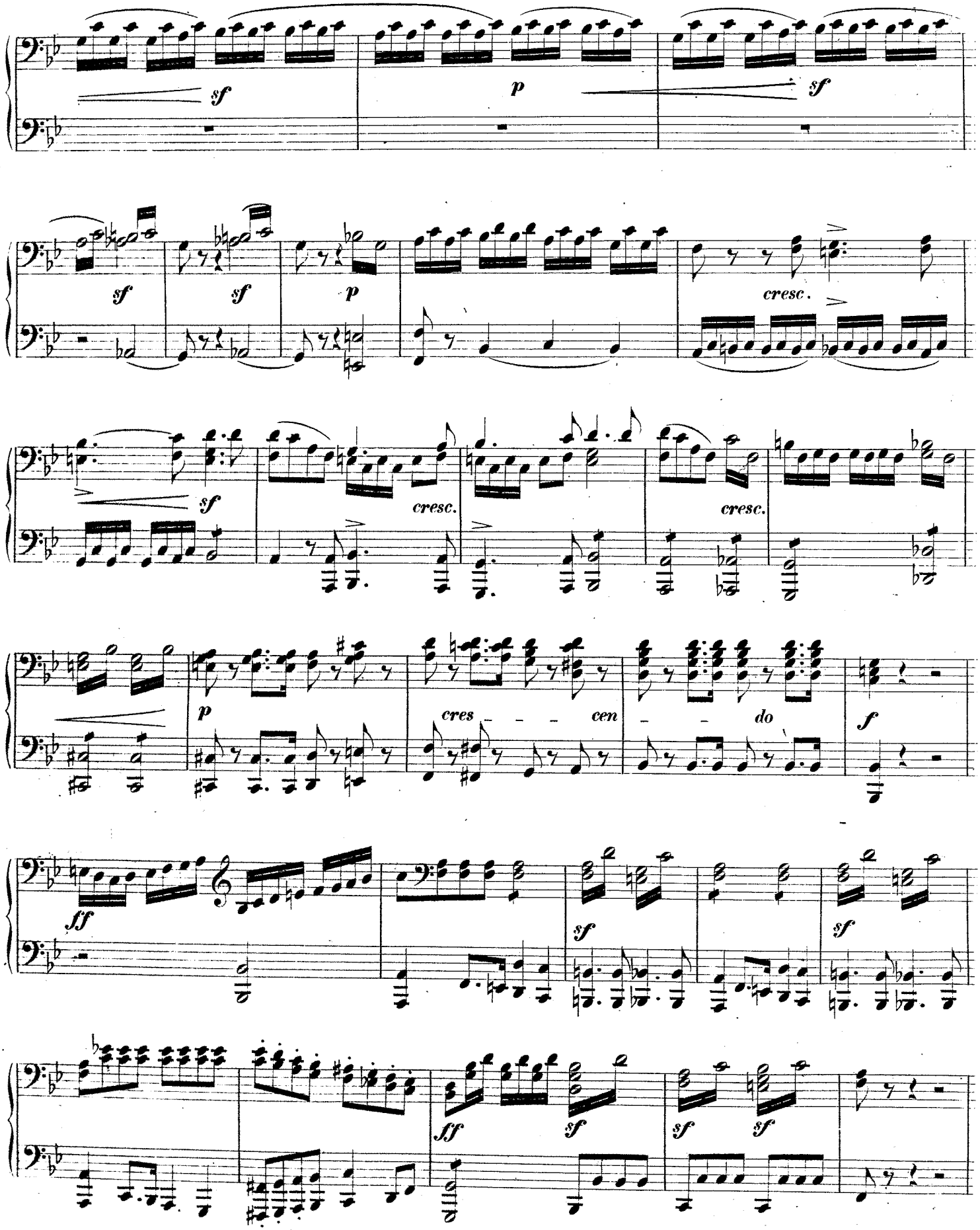
sf
p
sf
sf
sf
p
cresc.
sf
cresc.
cresc.
p
cres - - - cen - - do
f
ff
sf
sf
ff
sf
sf
sf

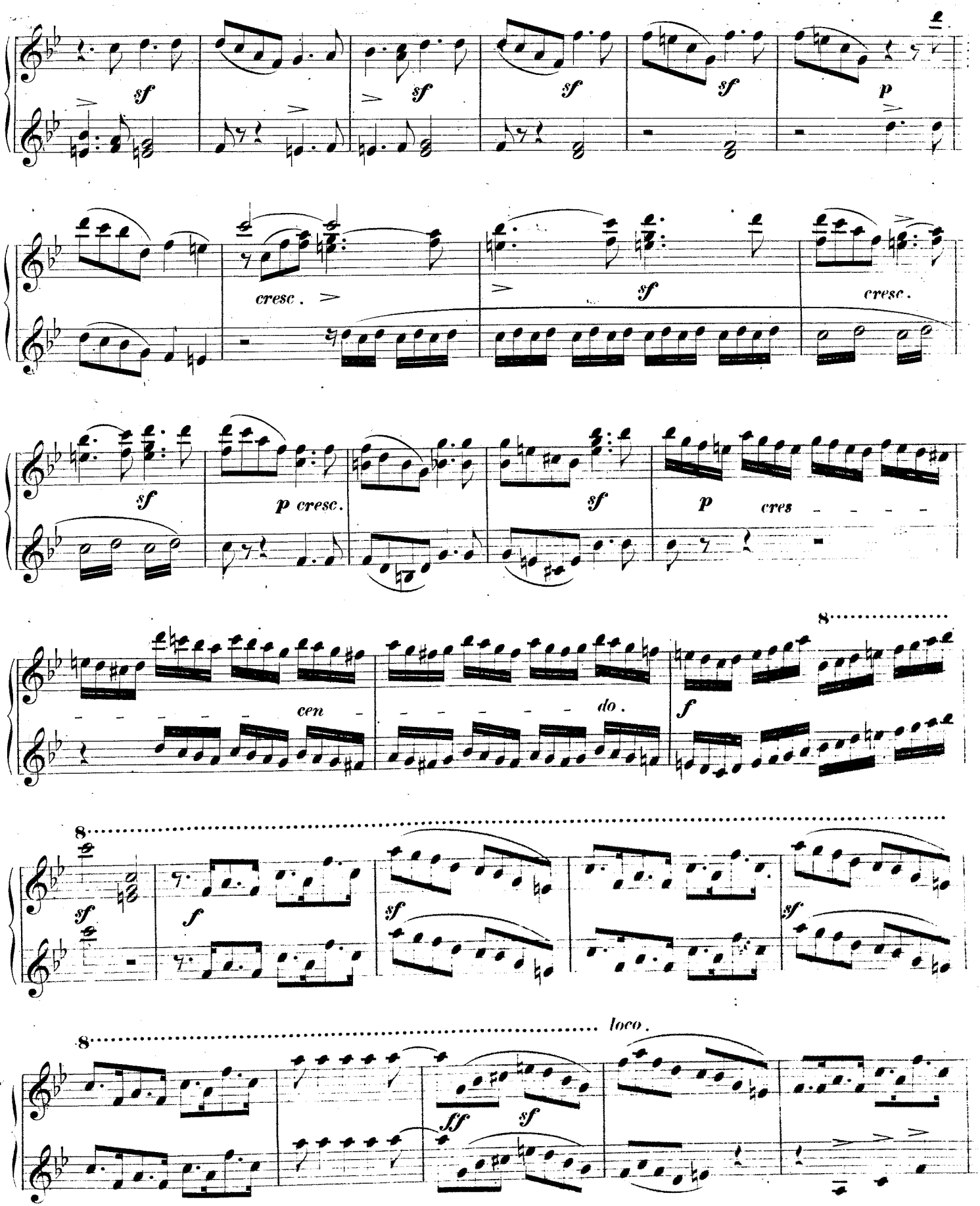
sf
sf
sf
sf
p
cresc.
sf
cresc.
sf
p cresc.
sf
p
cres
cen
do.
f
8
8
sf
f
sf
sf
8
loco.
ff
sf

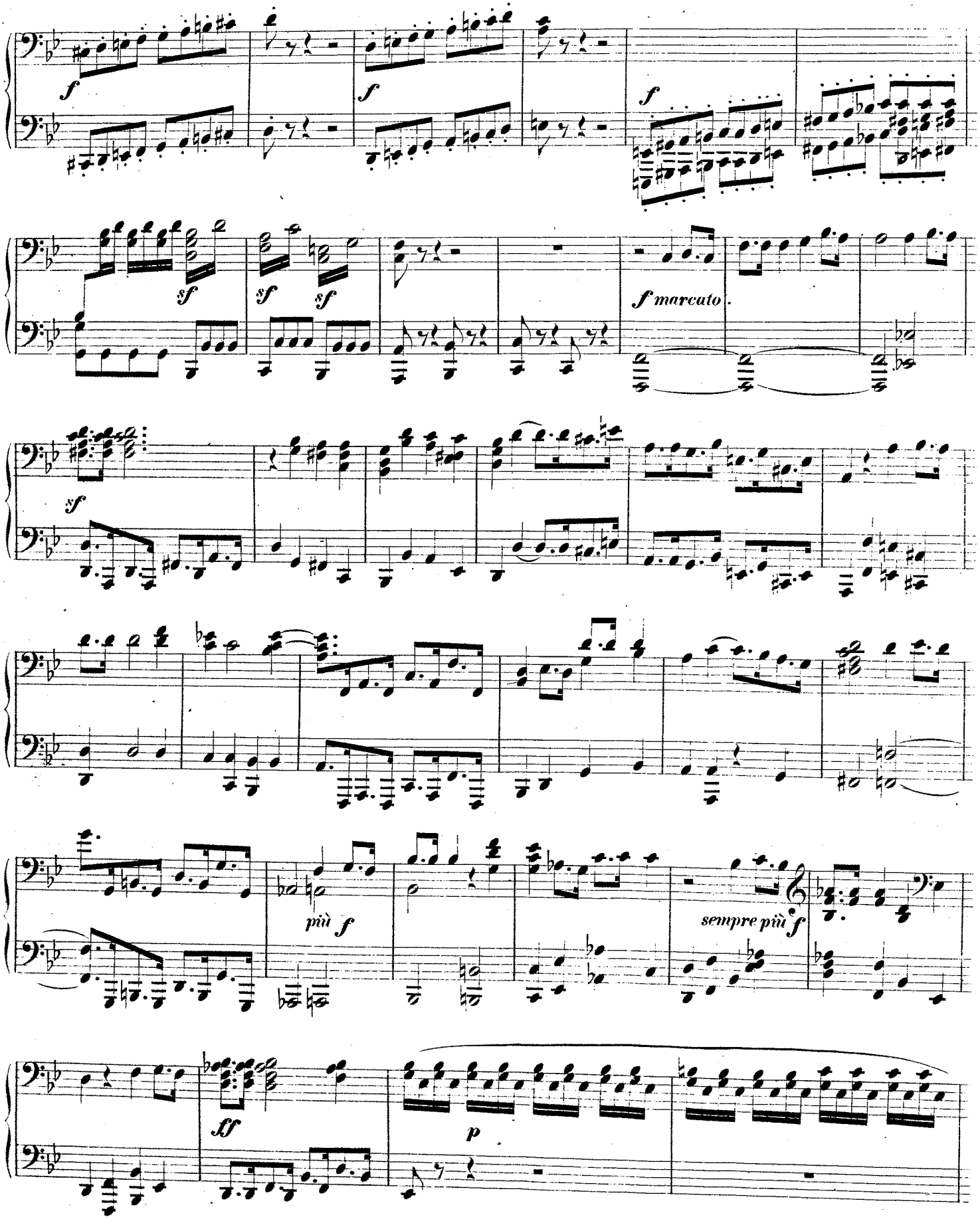
f
f
f
sf
sf
sf
f marcato.
sf
più f
sempre più f
ff
p

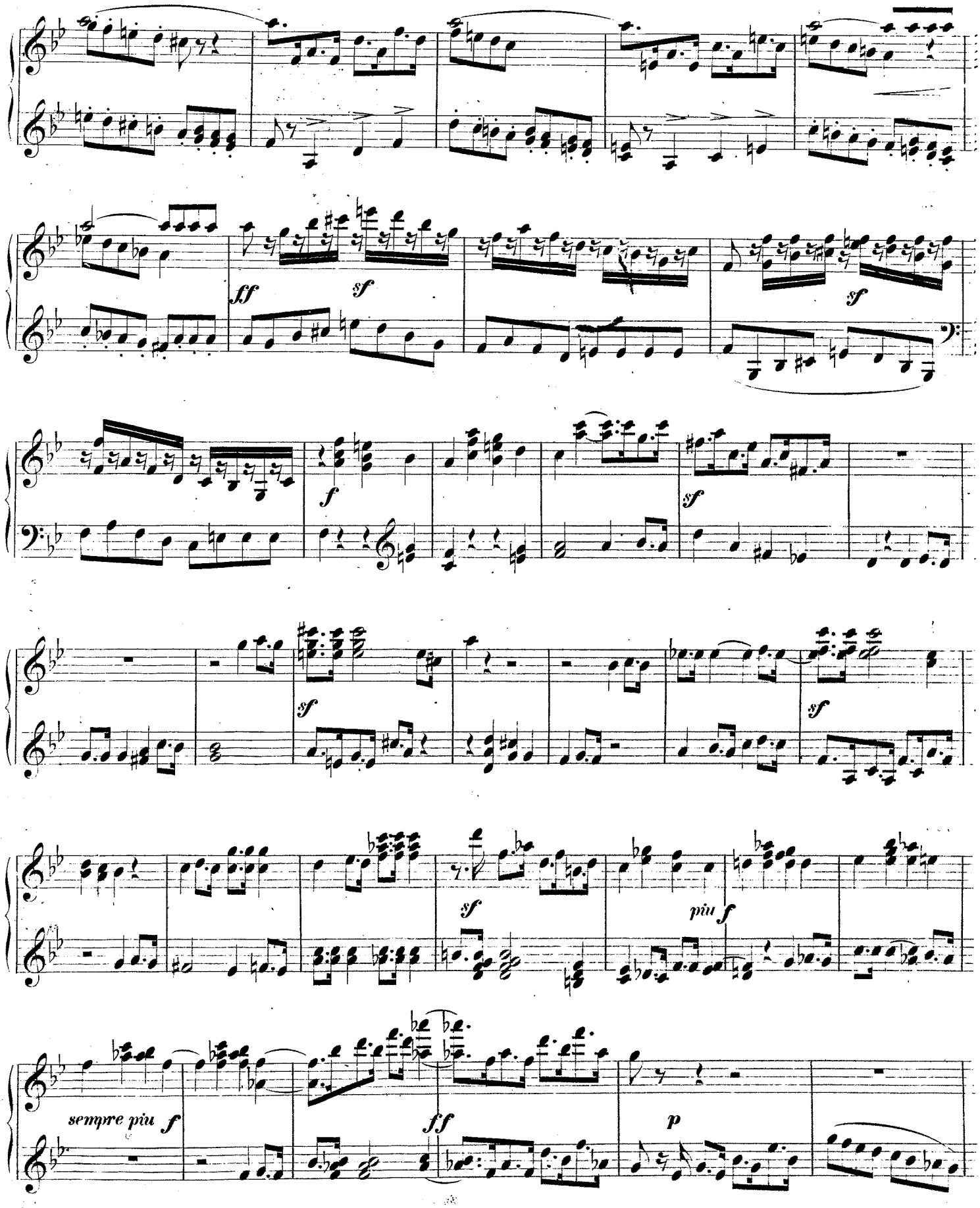
ff
sf
sf
f
sf
sf
sf
sf
piu f
sempre piu f
ff
p

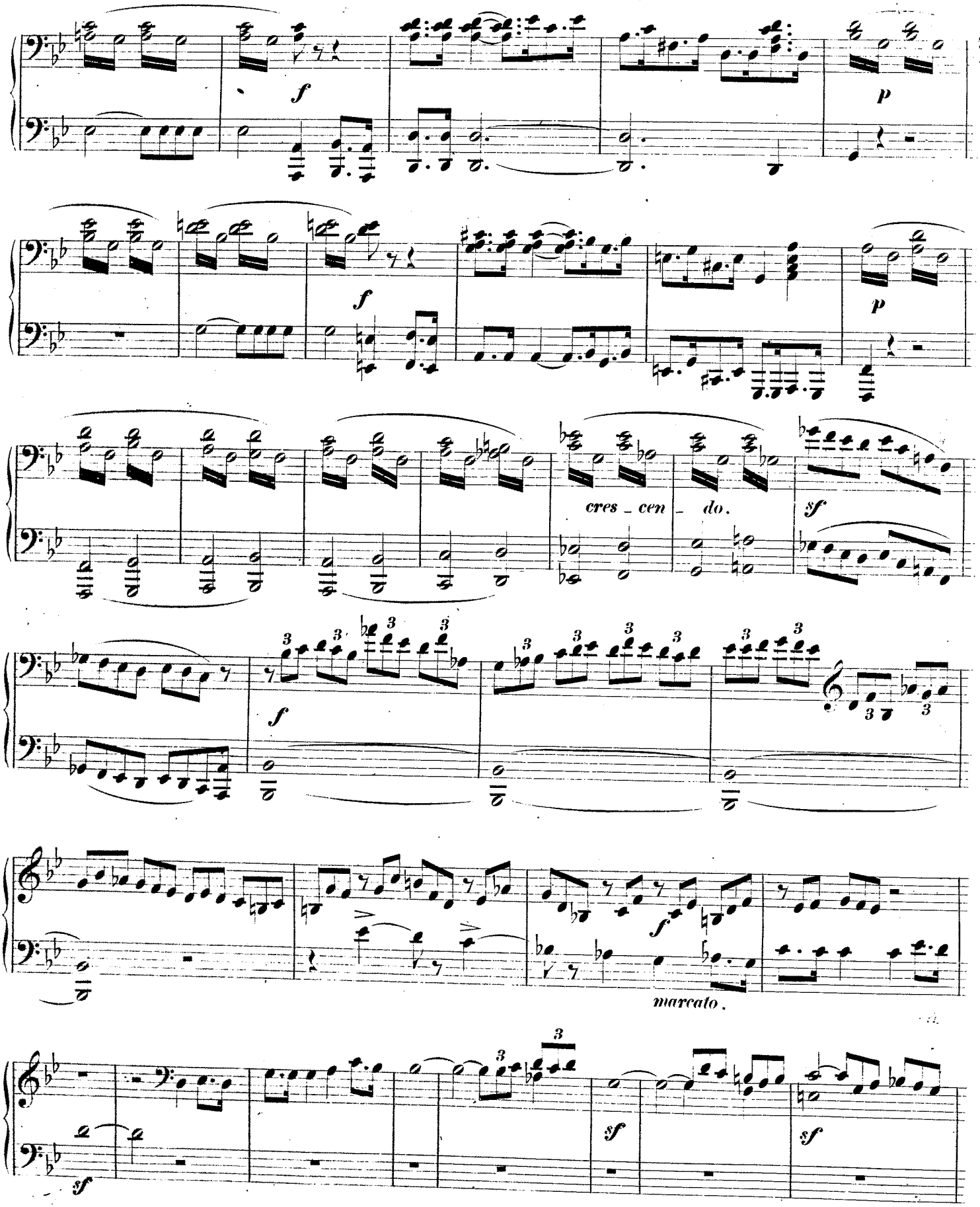
f
p
f
p
cres _ cen _ do.
sf
f
f
marcato.
sf
sf
sf

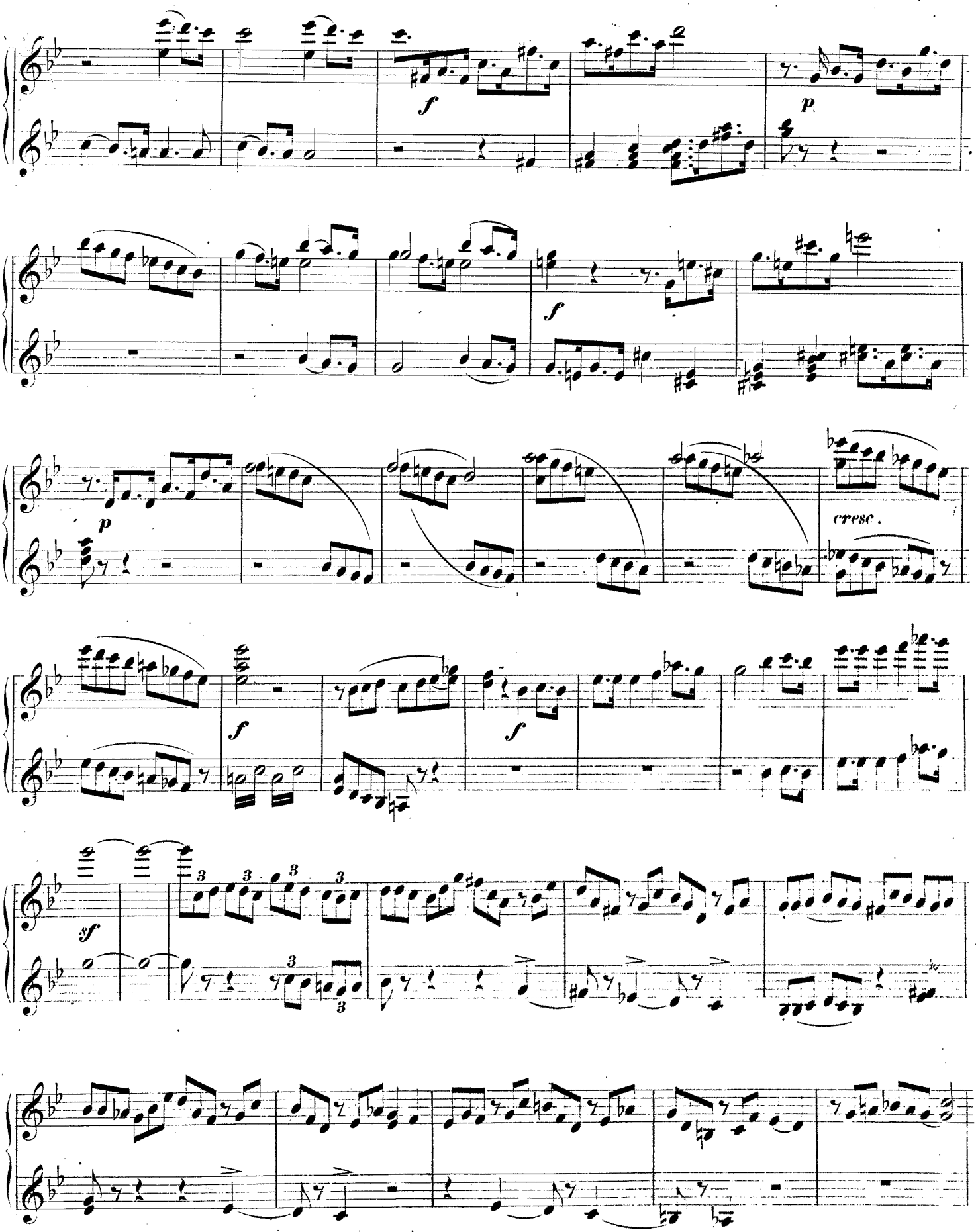
f
p
f
p
cresc.
f
f
sf
3
3
3
3
3
3

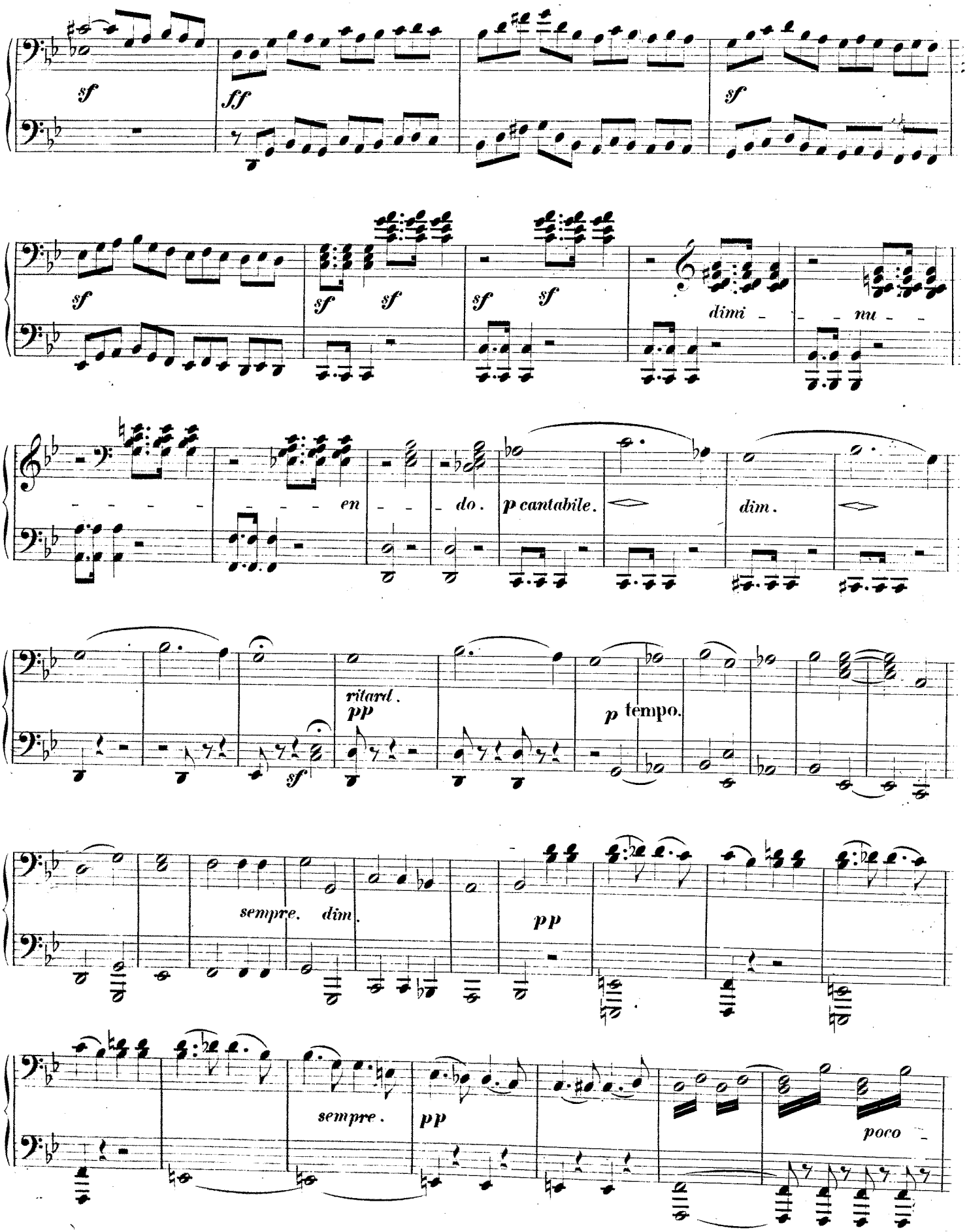
sf
ff
sf
sf
sf
sf
sf
sf
dimi - - nu - - - - - - - - - - - - - - en - - - do.
p cantabile.
dim.
ritard.
pp
sf
p tempo.
sempre. dim.
pp
sempre.
pp
poco

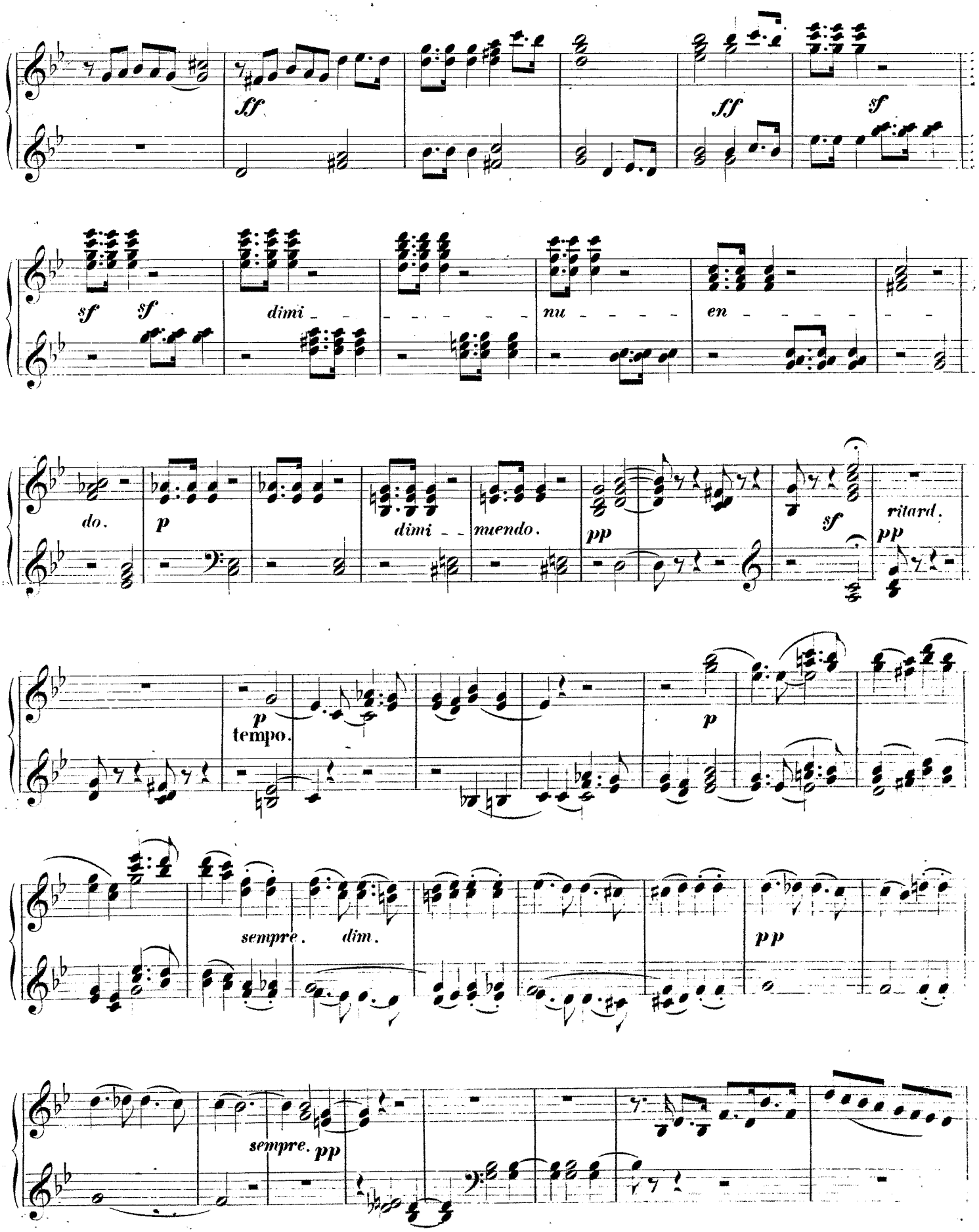
ff
ff
sf
sf sf
dimi
nu
en
do.
p
dimi
nuendo.
pp
sf
ritard.
pp
p
tempo.
p
sempre. dim.
pp
sempre. pp

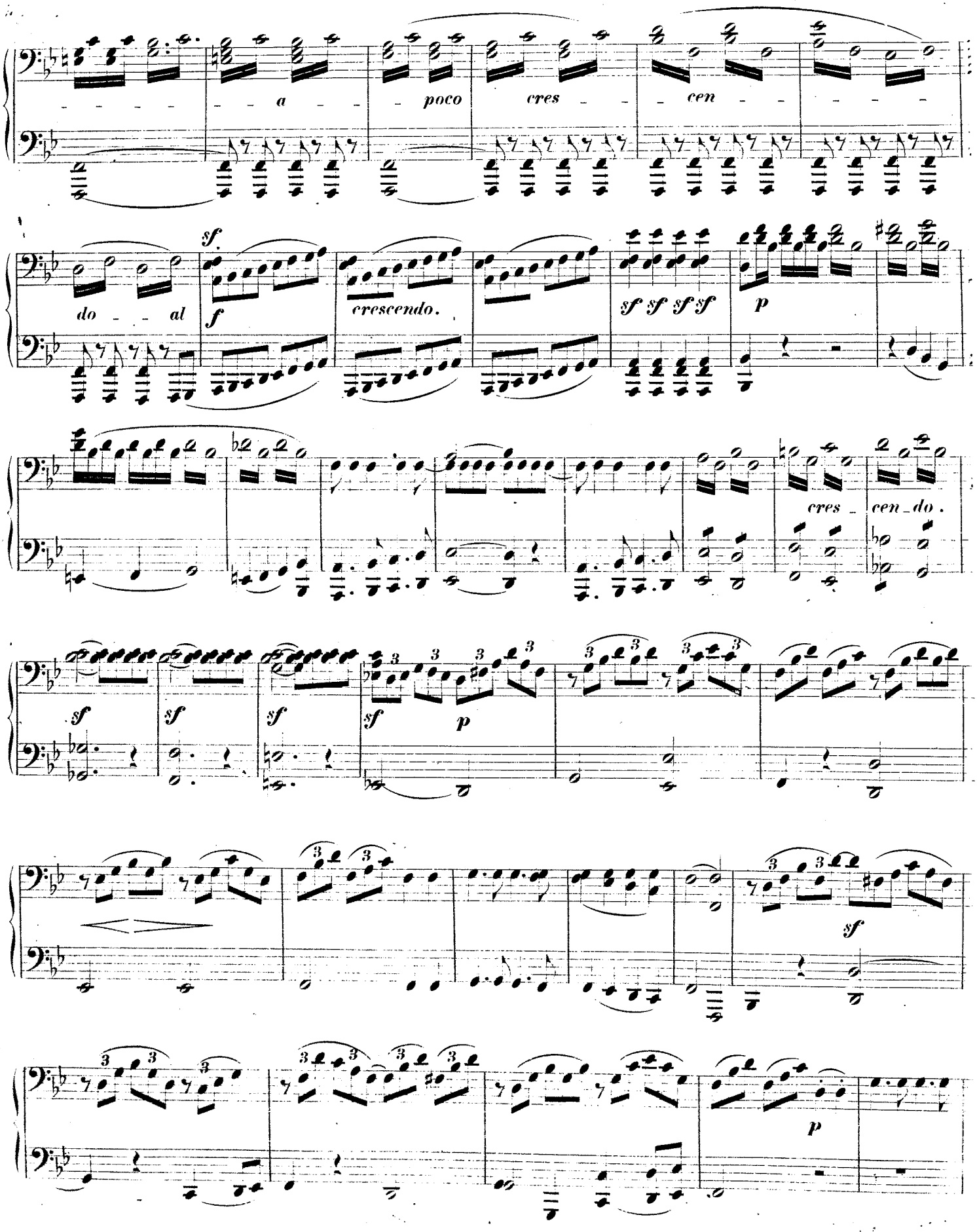
a
poco
cres
cen
do
al
sf
f
crescendo.
sf sf sf sf
p
cres
cen do.
sf
sf
sf
sf
p
sf
p

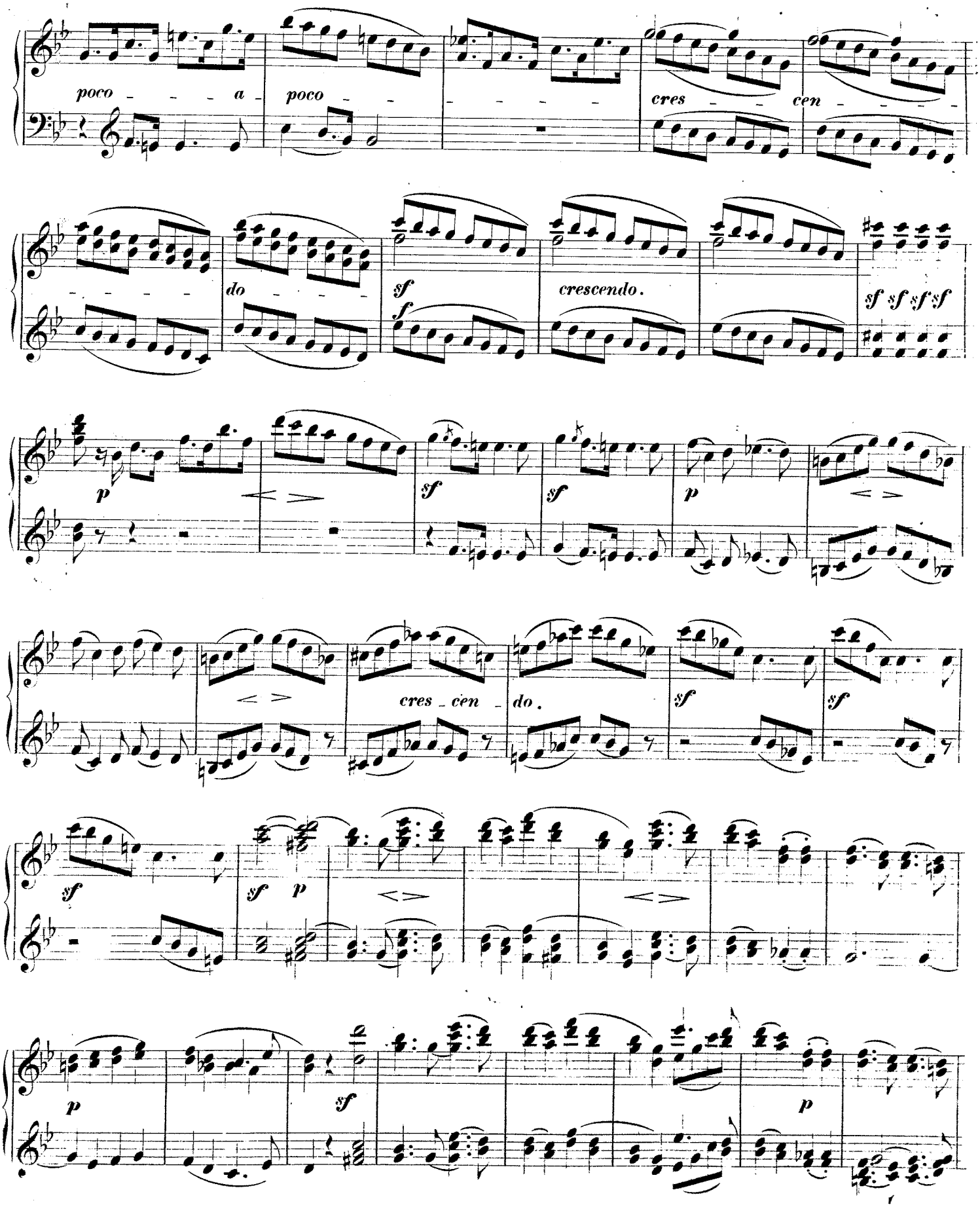
poco a poco
cres cen do
sf
f
crescendo.
sf sf sf sf
p
sf
sf
p
cres cen do.
sf
sf
sf
sf p
p
sf
p

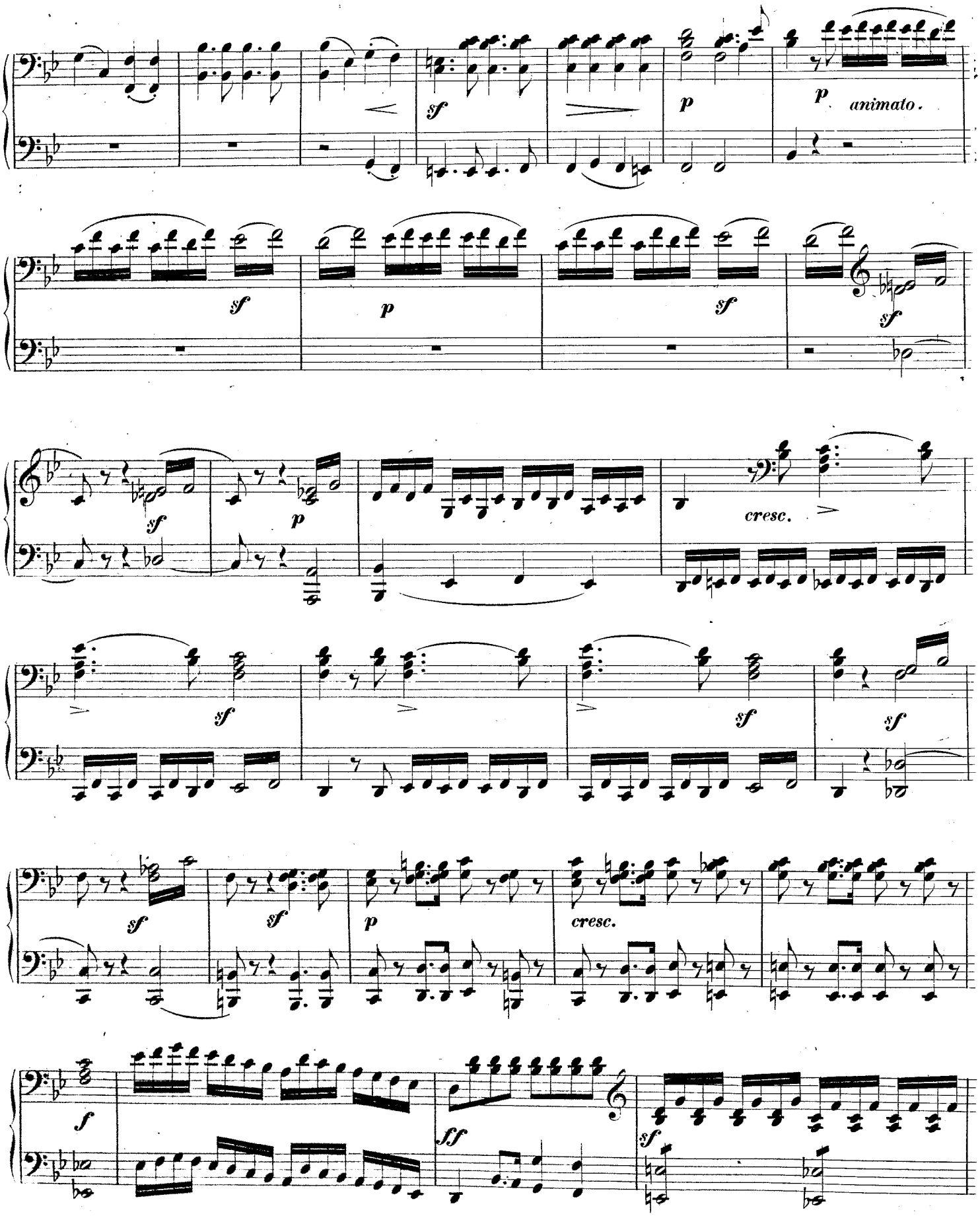
sf
p
p animato.
sf
p
sf
sf
p
cresc.
sf
sf
sf
sf
p
cresc.
f
ff
sf

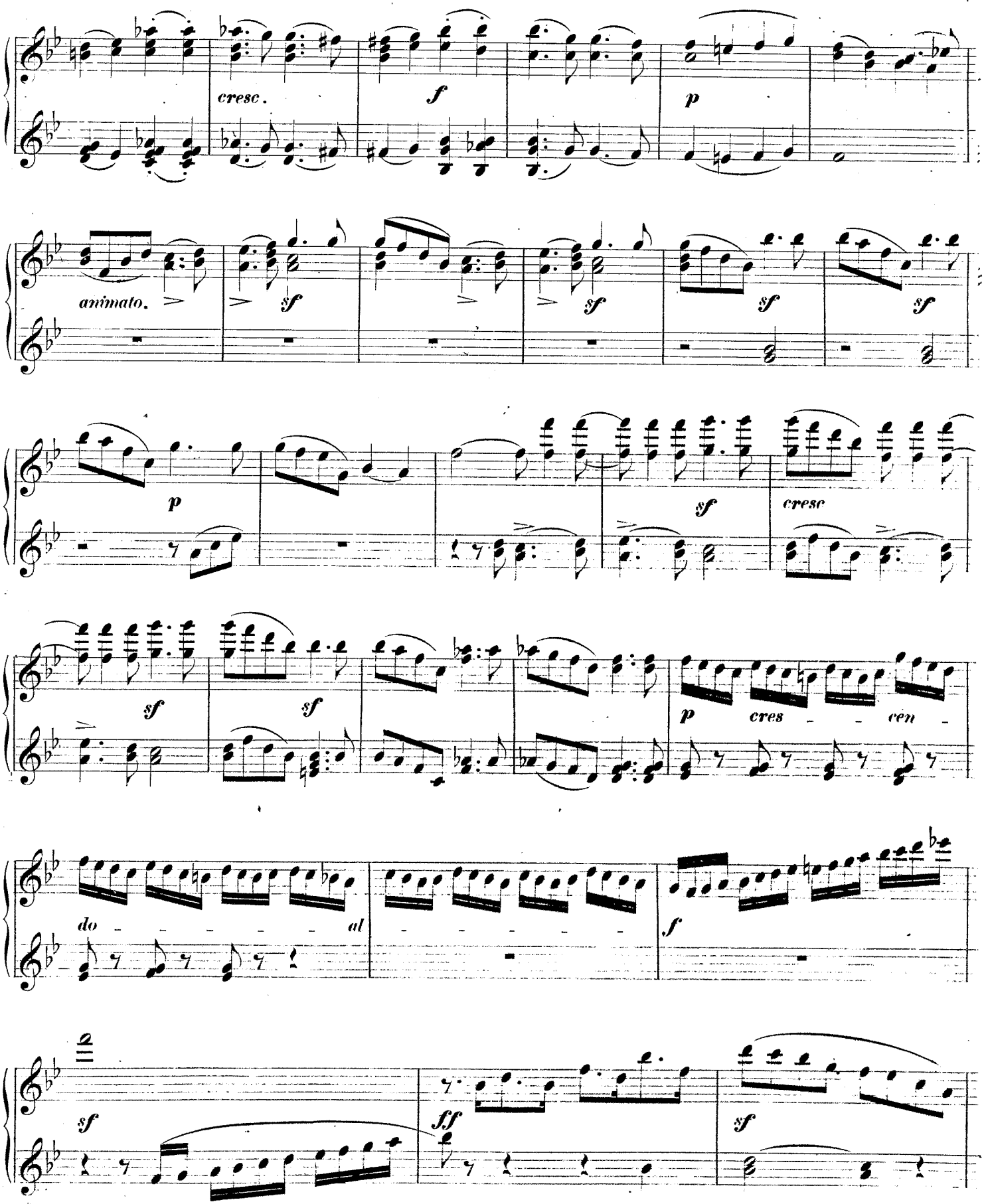
cresc.
f
p
animato.
sf
sf
sf
sf
p
sf
cresc
sf
sf
p
cres - - cen -
do - - - - - al
f
sf
fff
sf

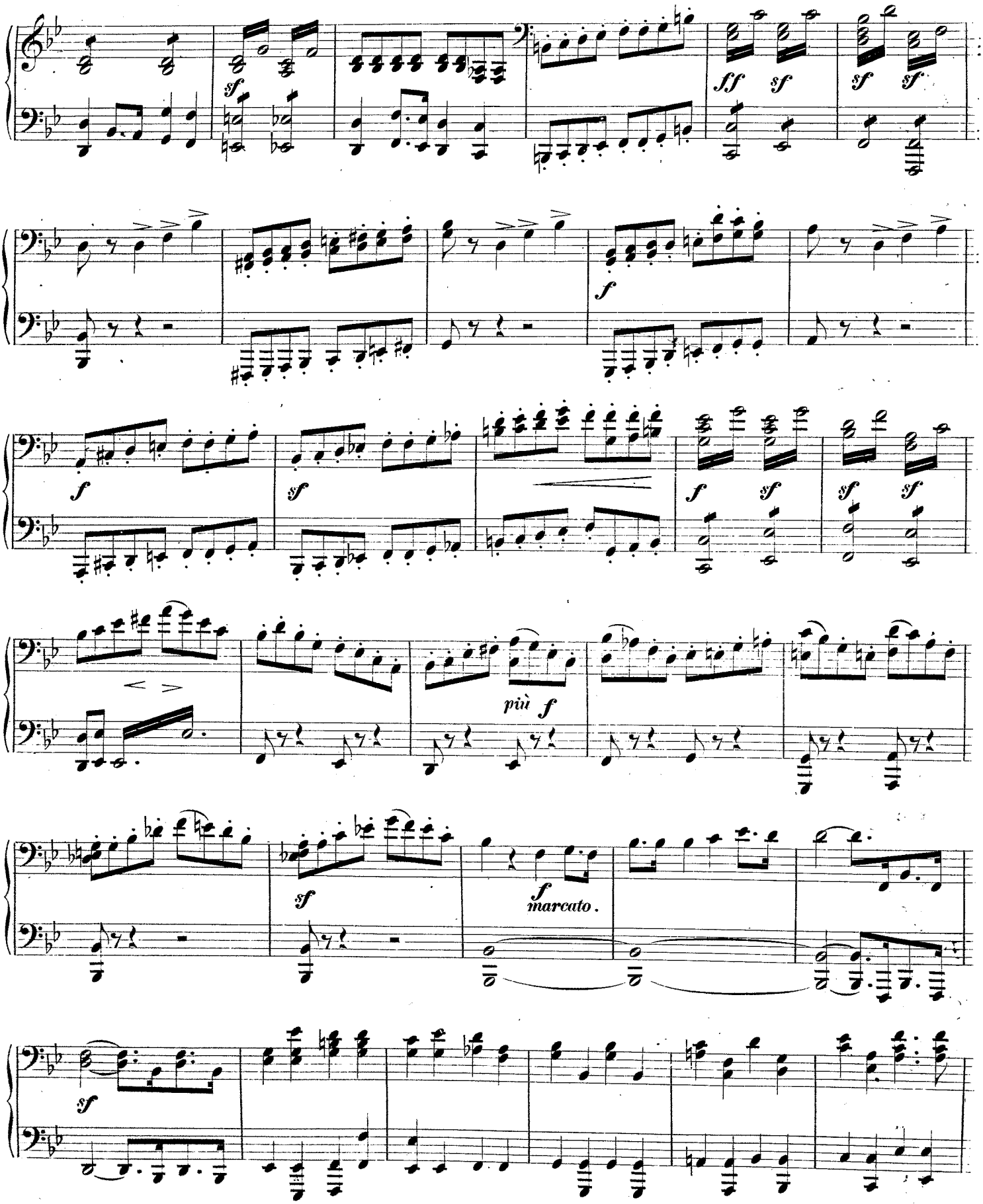
sf
ff
sf
sf
sf
f
f
sf
f
sf
sf
sf
più f
sf
f
marcato.
sf

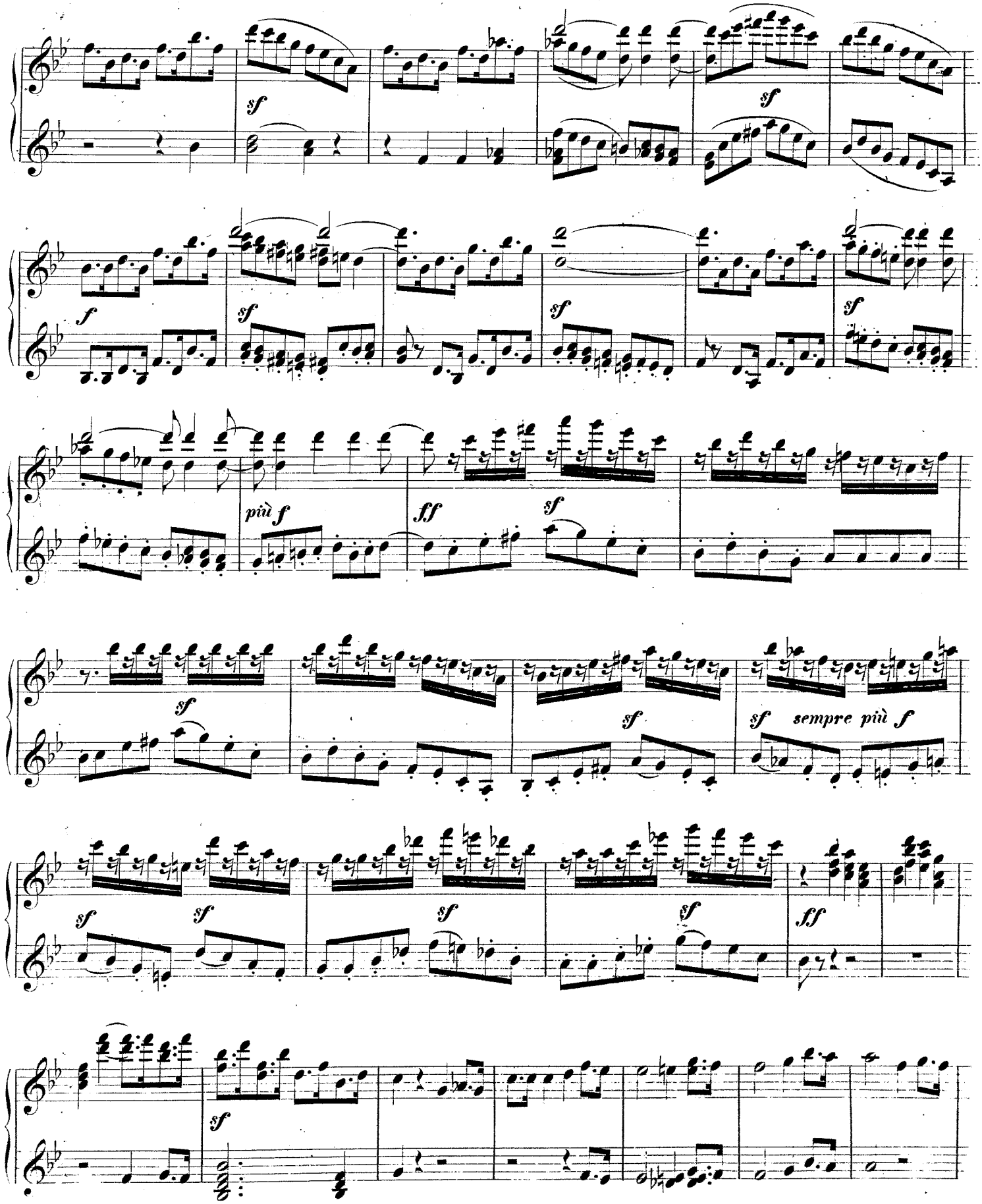
sf
sf
f
sf
sf
più f
ff
sf
sf
sf
sf sempre più f
sf
sf
sf
sf
ff
sf

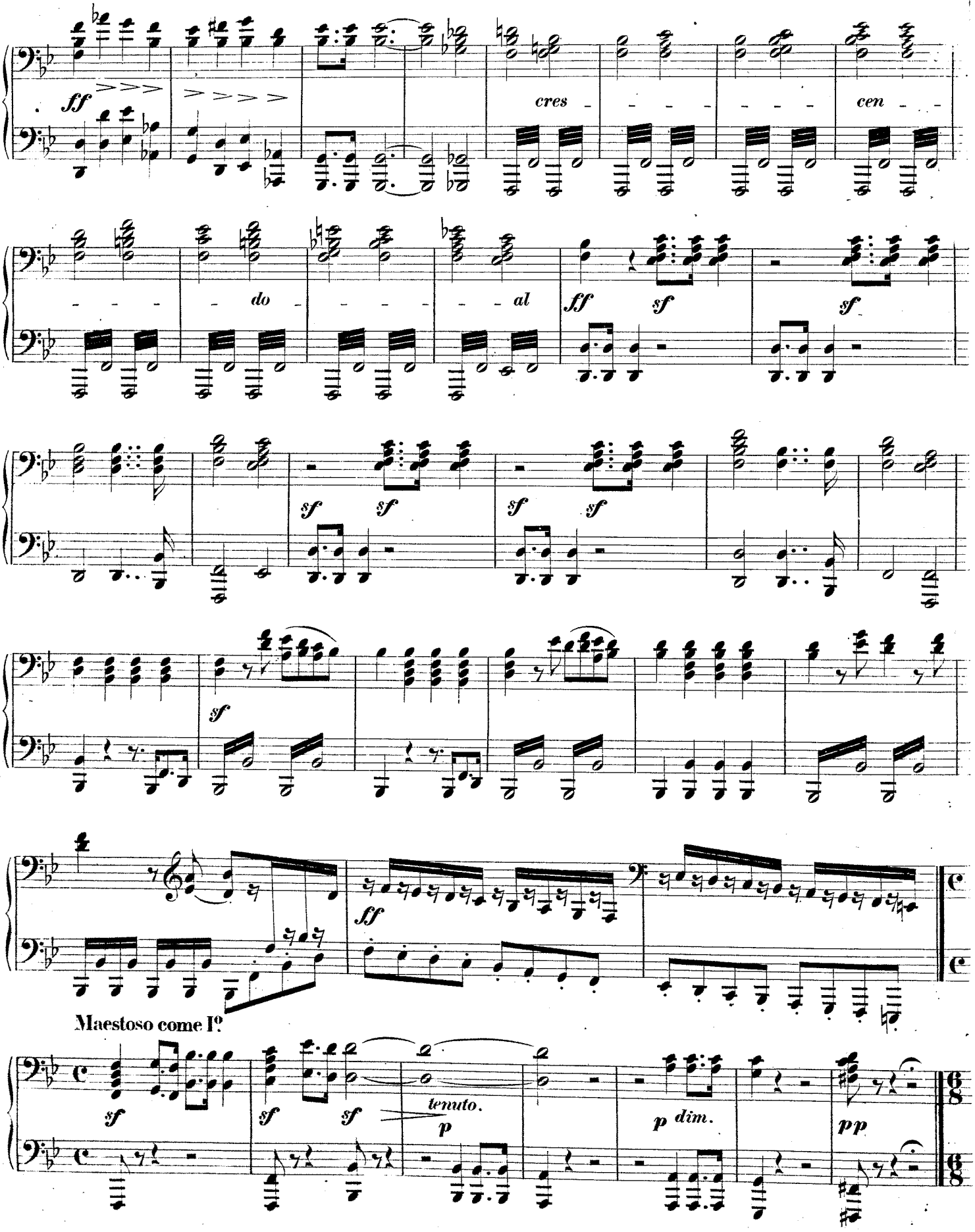
ff
cres
cen
do
al
ff
sf
sf
sf
sf
sf
sf
sf
ff
Maestoso come I°
sf
sf
sf
tenuto.
p
p dim.
pp

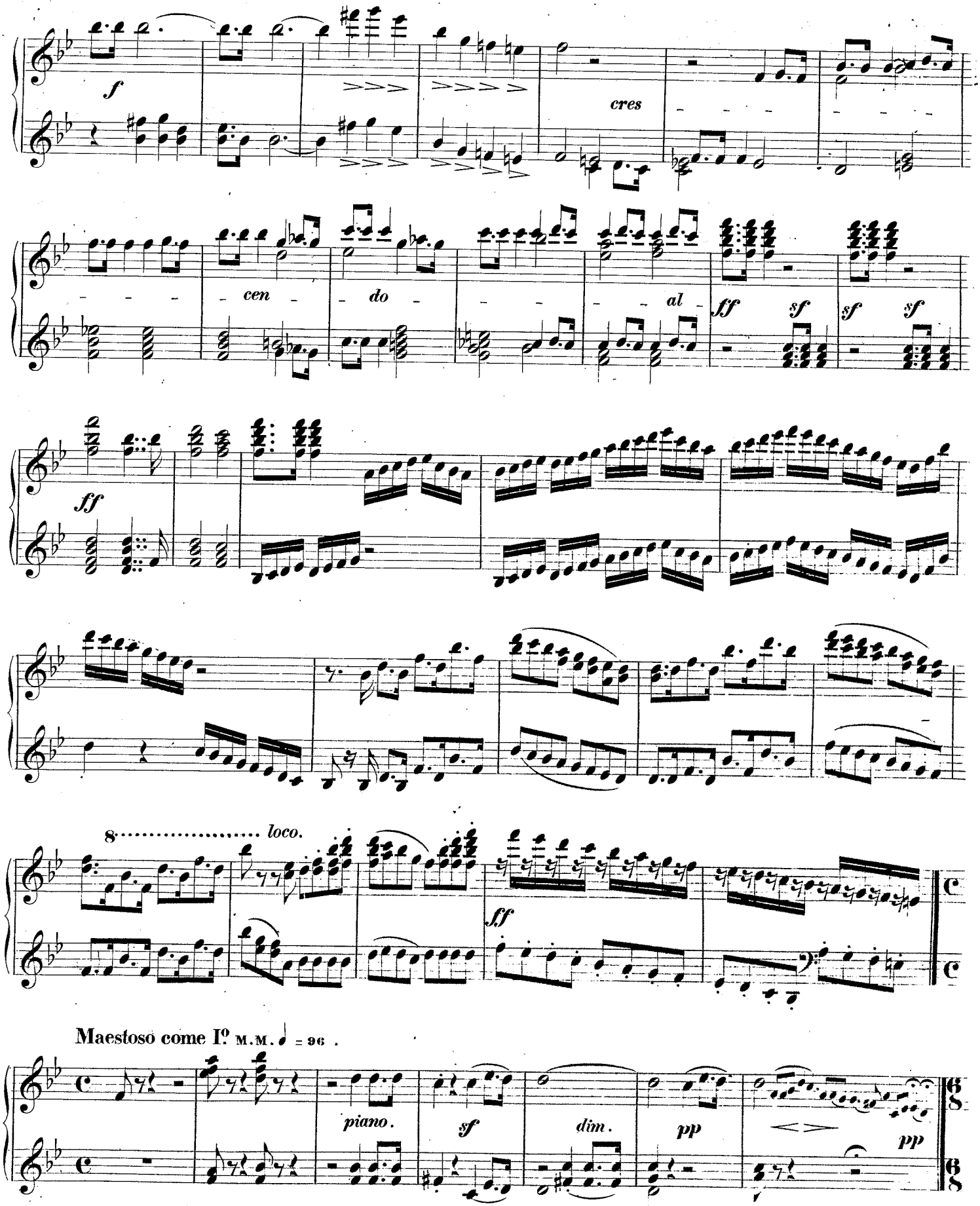
f
cres
cen - do - al -
ff sf sf sf
ff
8 loco.
ff
Maestoso come Iº M.M. ♩ = 96 .
piano.
sf
dim.
pp
pp

Allegretto un poco agitato.

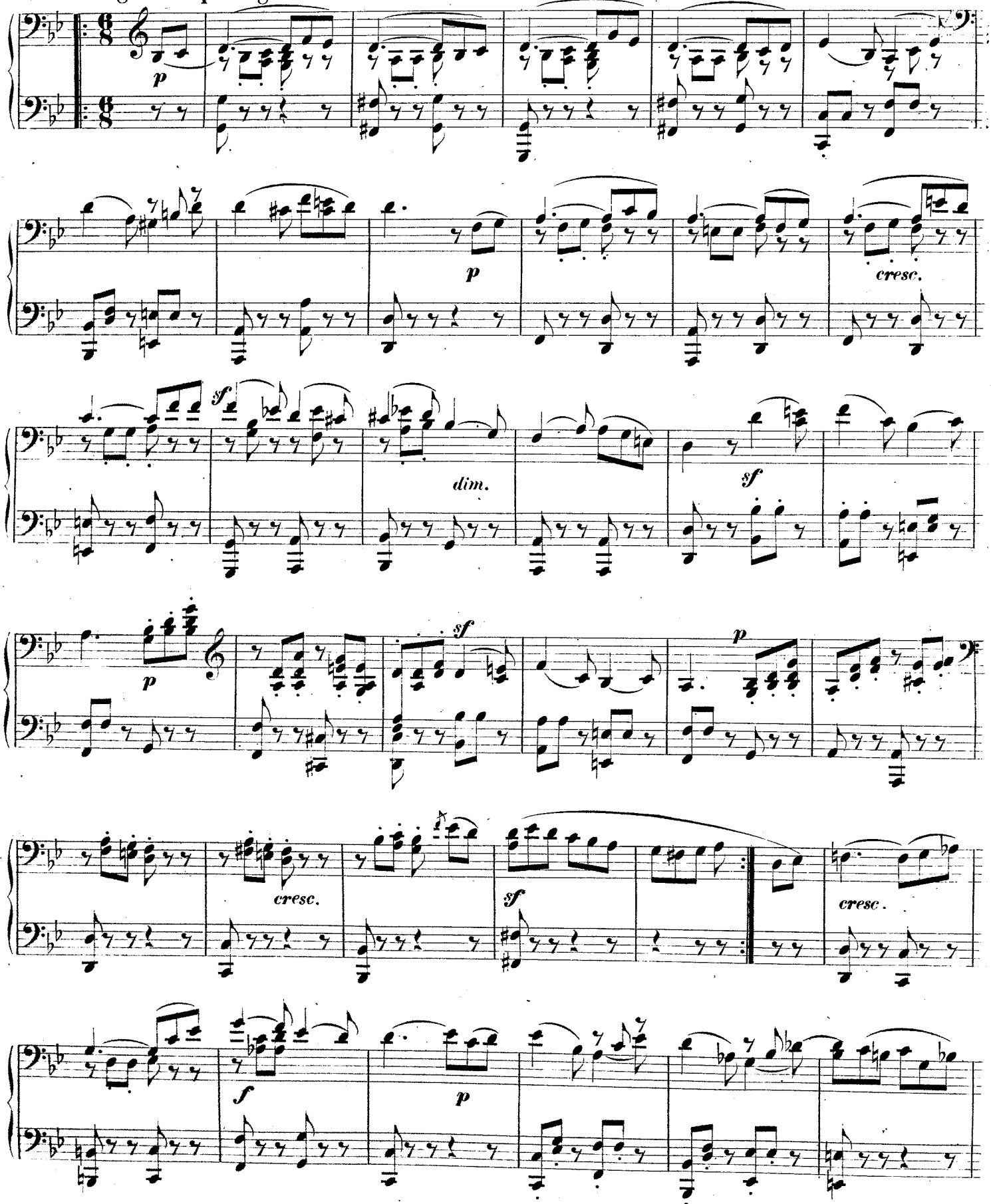

Allegretto un poco agitato. M. M. ♩. = 80.

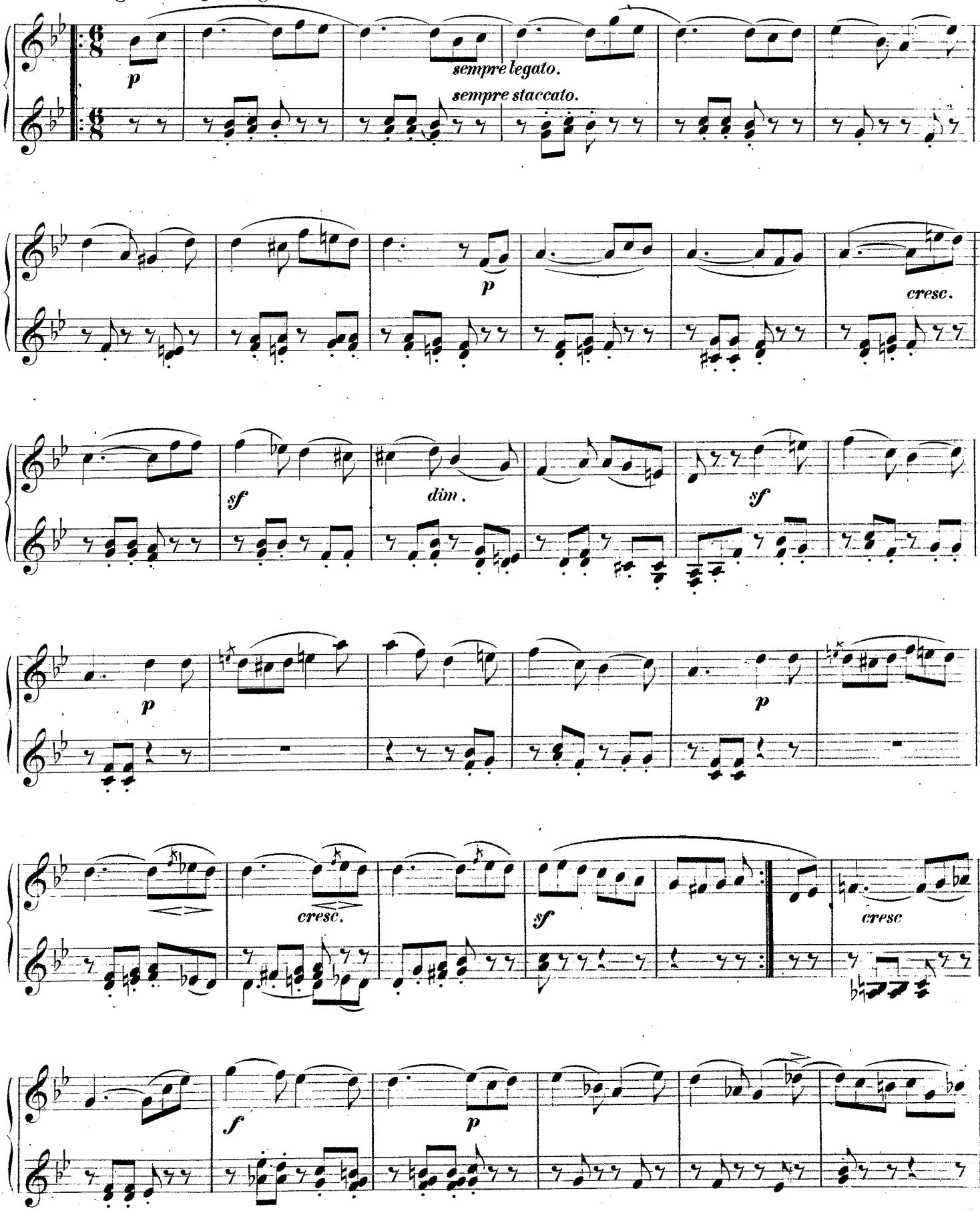

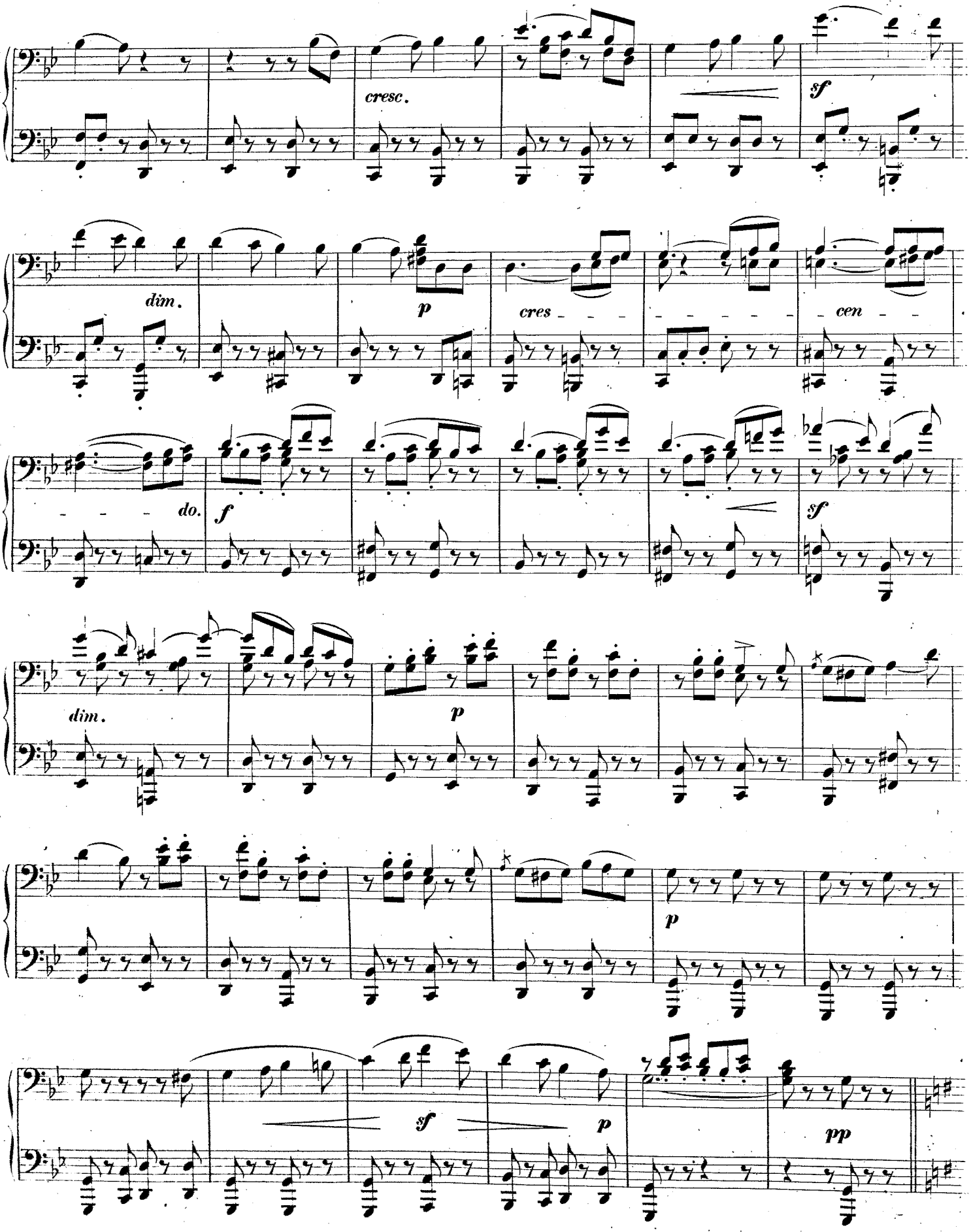
cresc.
sf
dim.
p
cres
cen
do.
f
sf
dim.
p
p
sf
p
pp

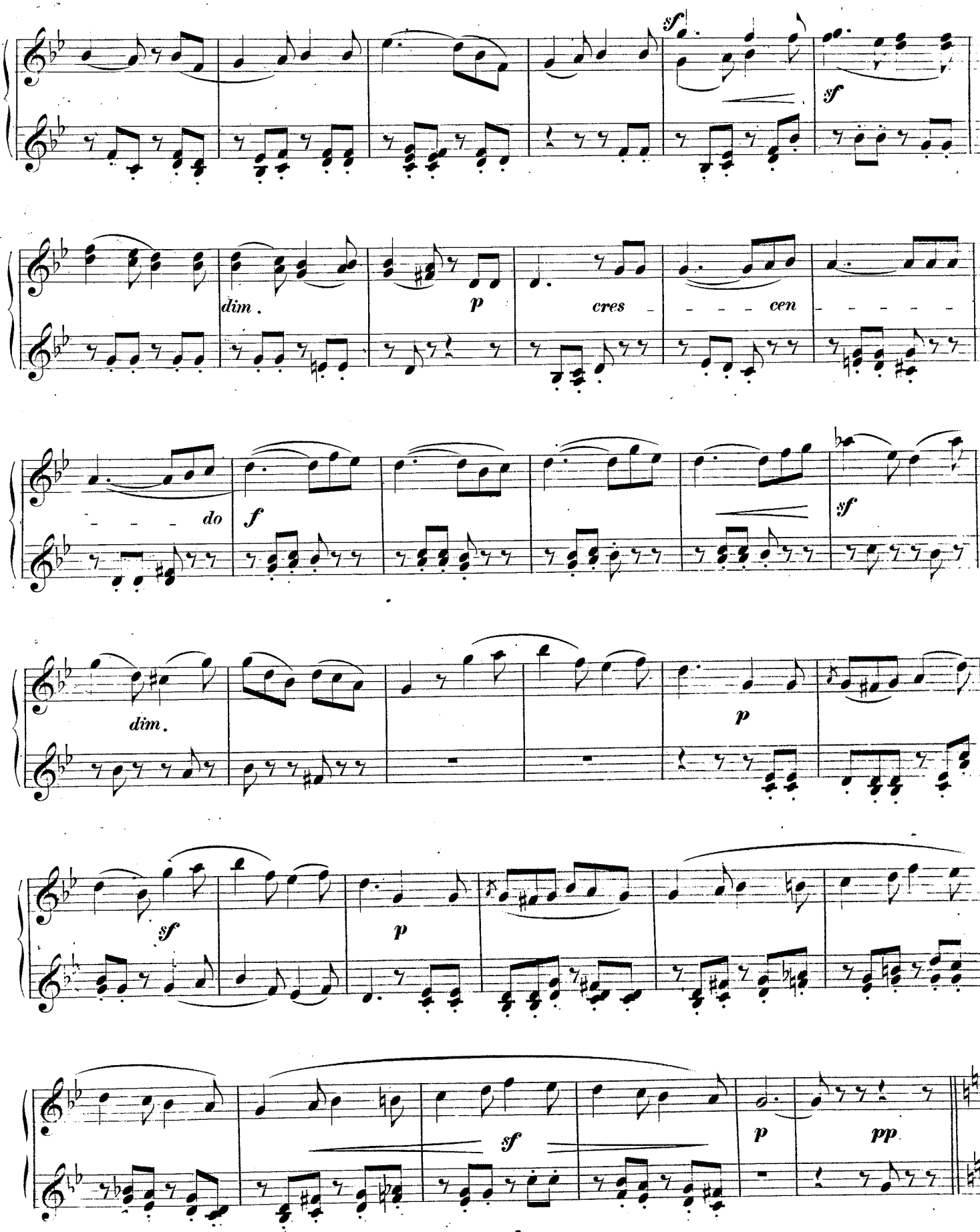
sf
sf
dim.
p
cres
cen
do
f
sf
dim.
p
sf
p
sf
p
pp

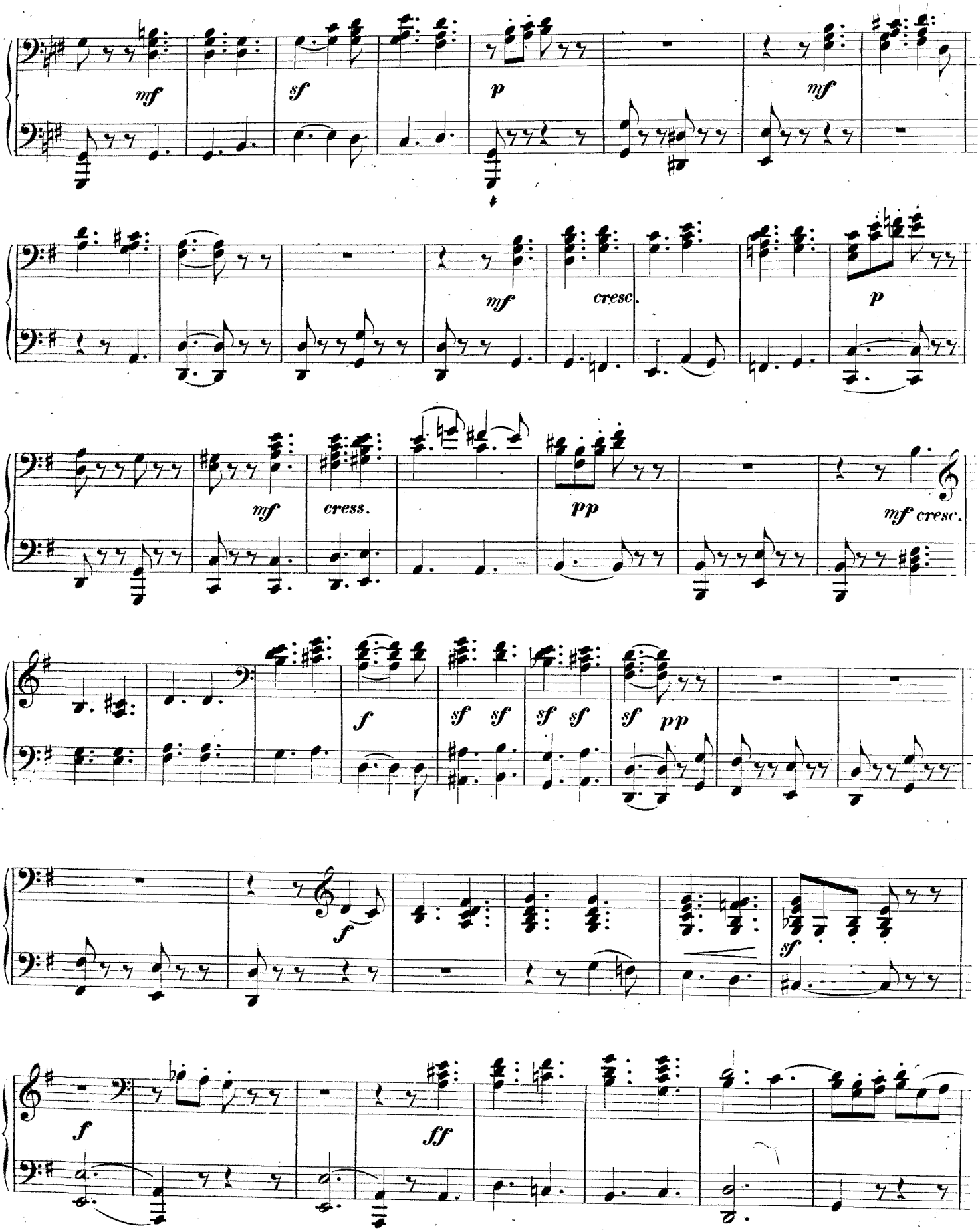
mf
sf
p
mf
mf
cresc.
p
mf
cress.
pp
mf cresc.
f
sf sf
sf sf
sf pp
f
sf
f
ff

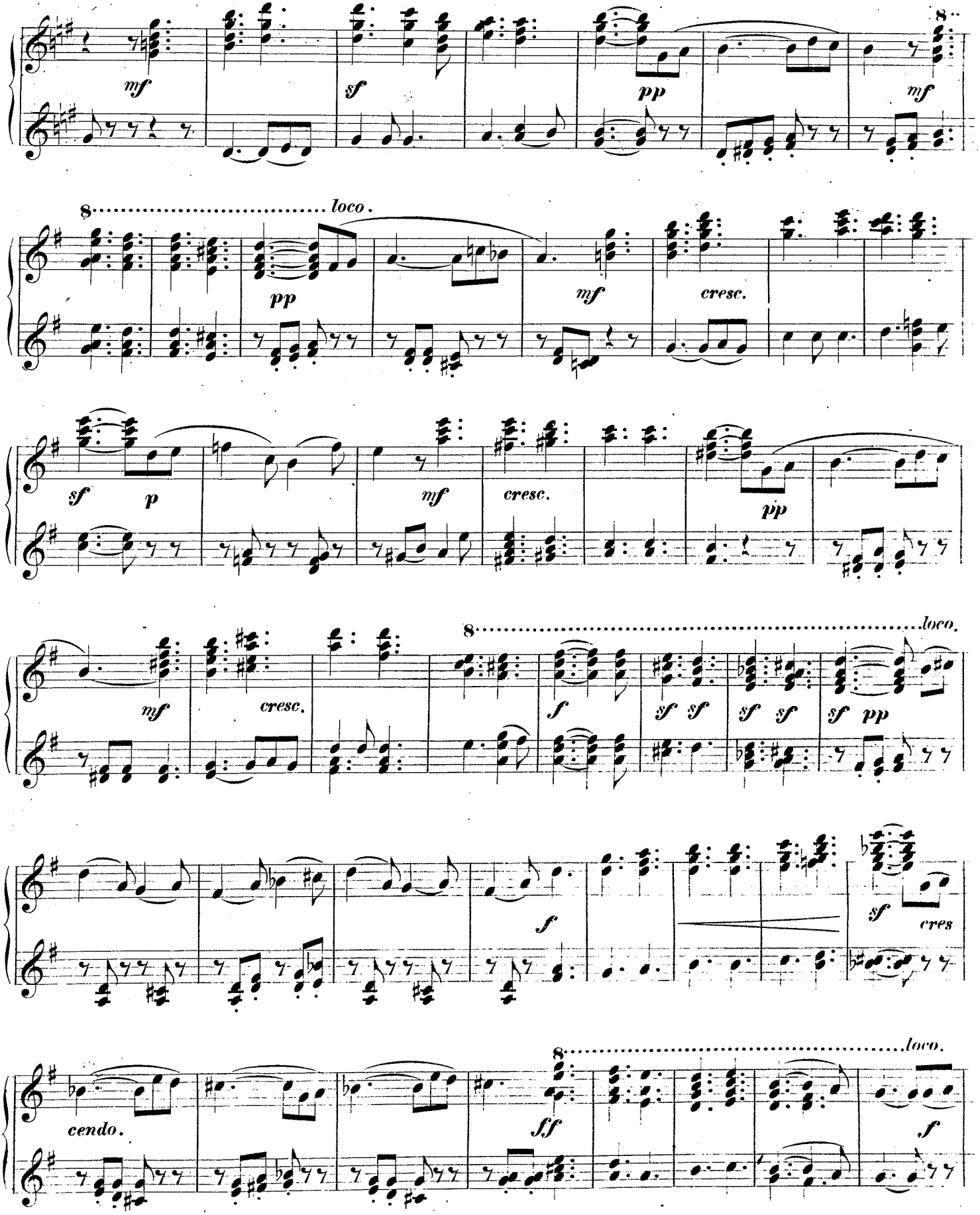
mf
sf
pp
mf
8
loco.
pp
mf
cresc.
sf
p
mf
cresc.
pp
mf
cresc.
8
loco.
f
sf sf
sf sf
sf pp
f
sf
cres
cendo.
8
loco.
ff
f

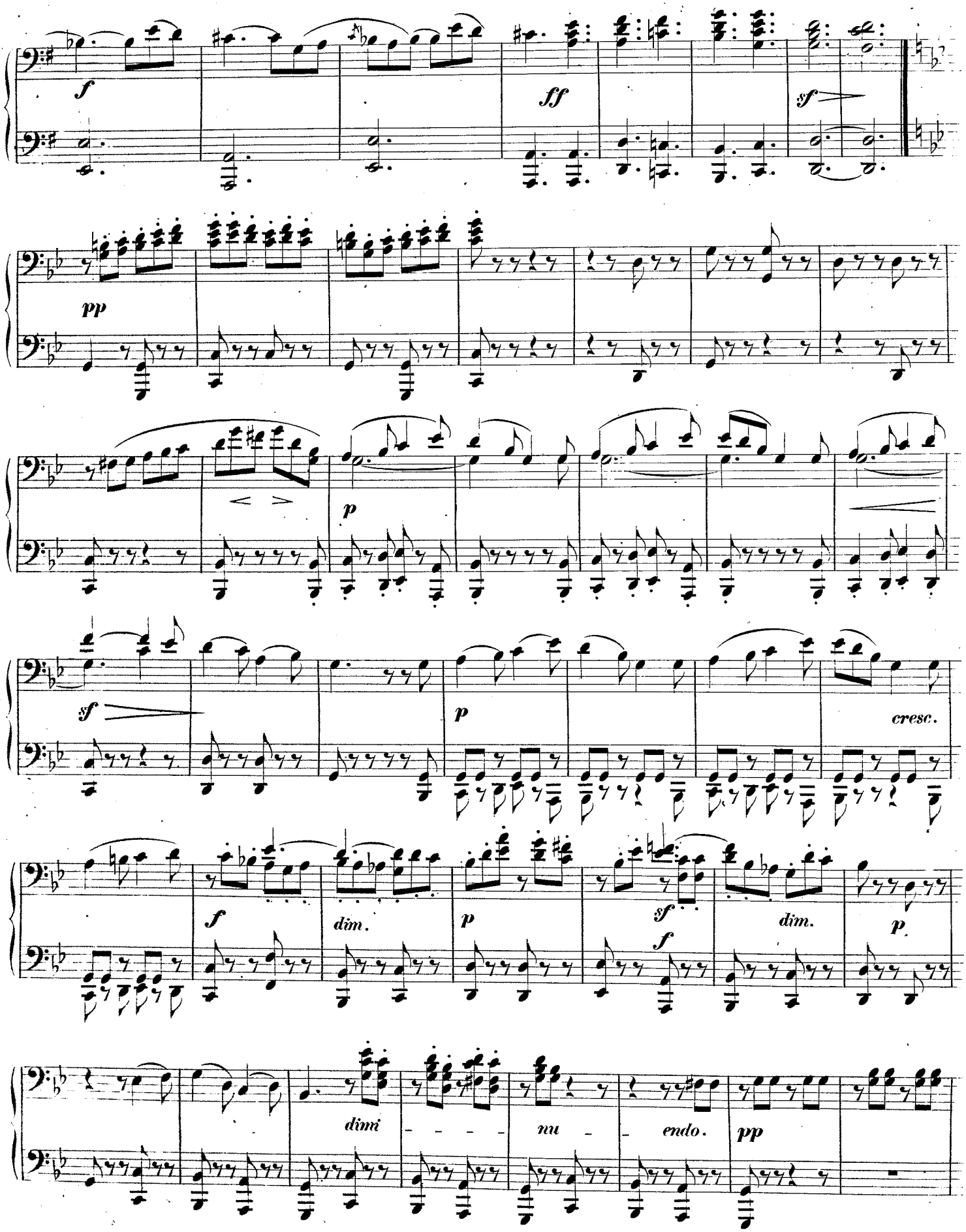
f
ff
sf
pp
p
sf
p
cresc.
f
dim.
p
sf
f
dim.
p
dimi - - - - nu - endo.
pp

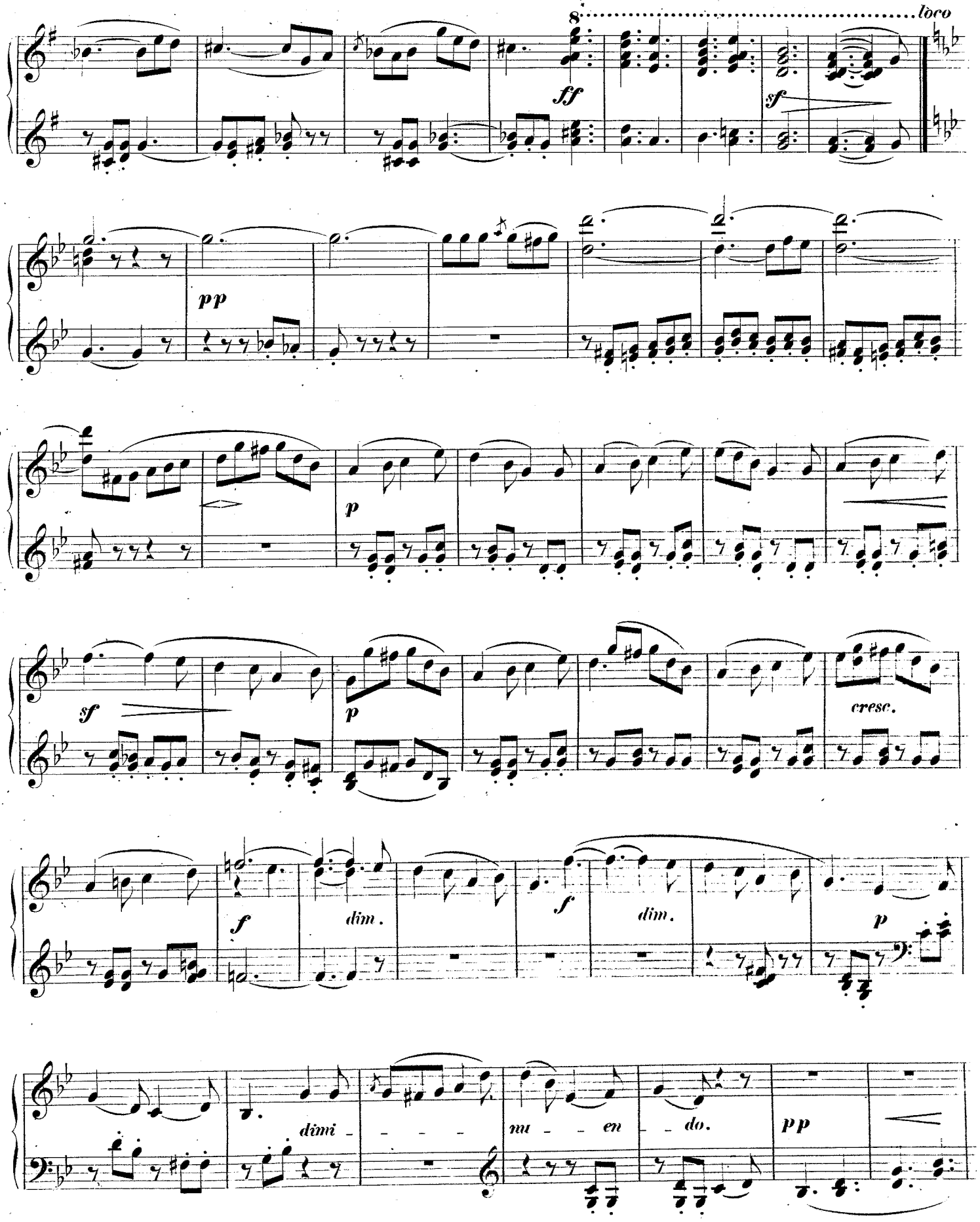
8
loco
ff
sf
pp
p
sf
p
cresc.
f
dim.
f
dim.
p
dimi - - - -
mu - - en - do.
pp

SECONDO.

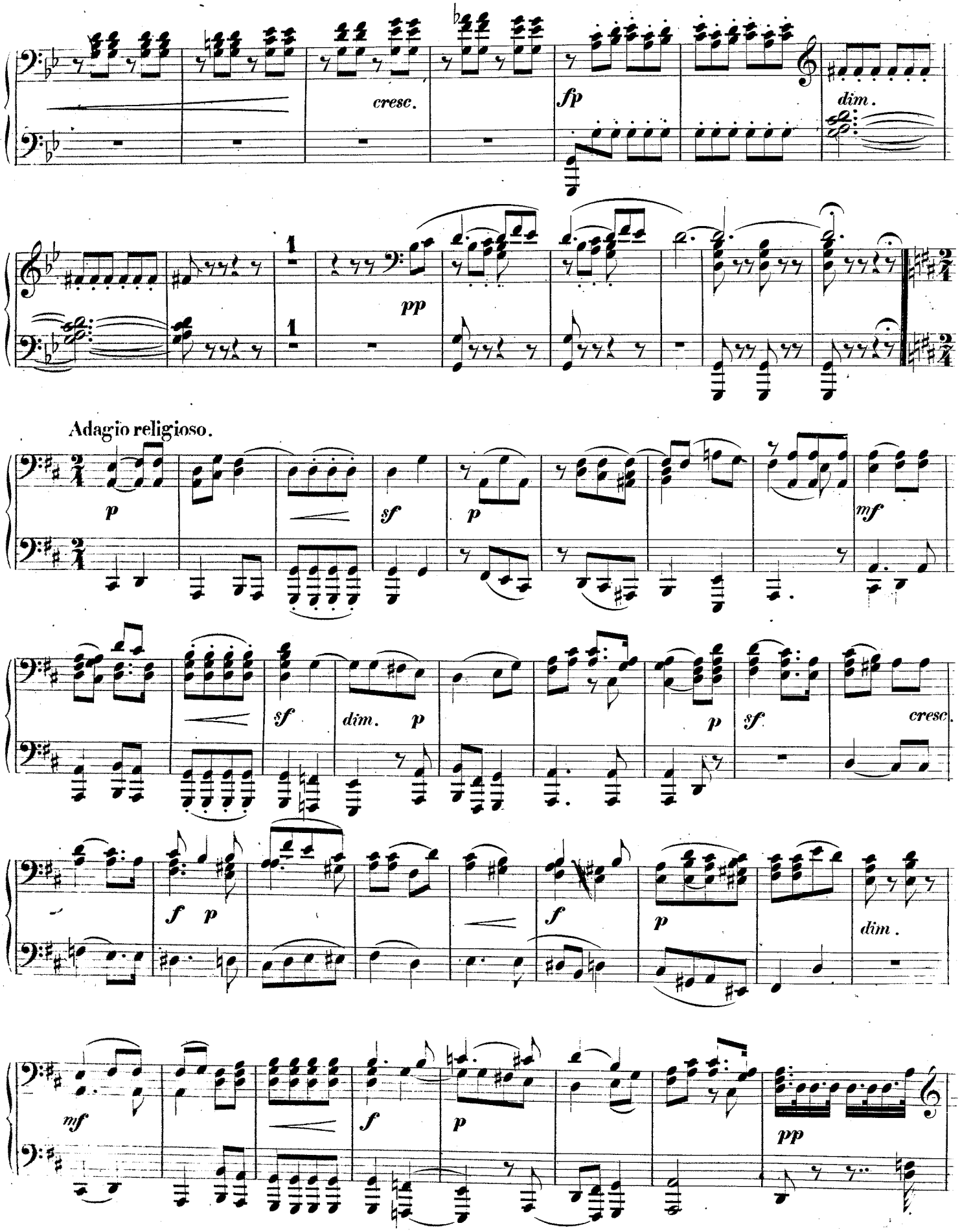
cresc.
fp
dim.
pp
Adagio religioso.
p
sf
p
mf
sf
dim.
p
p
sf
cresc.
f
p
f
p
dim.
mf
f
p
pp

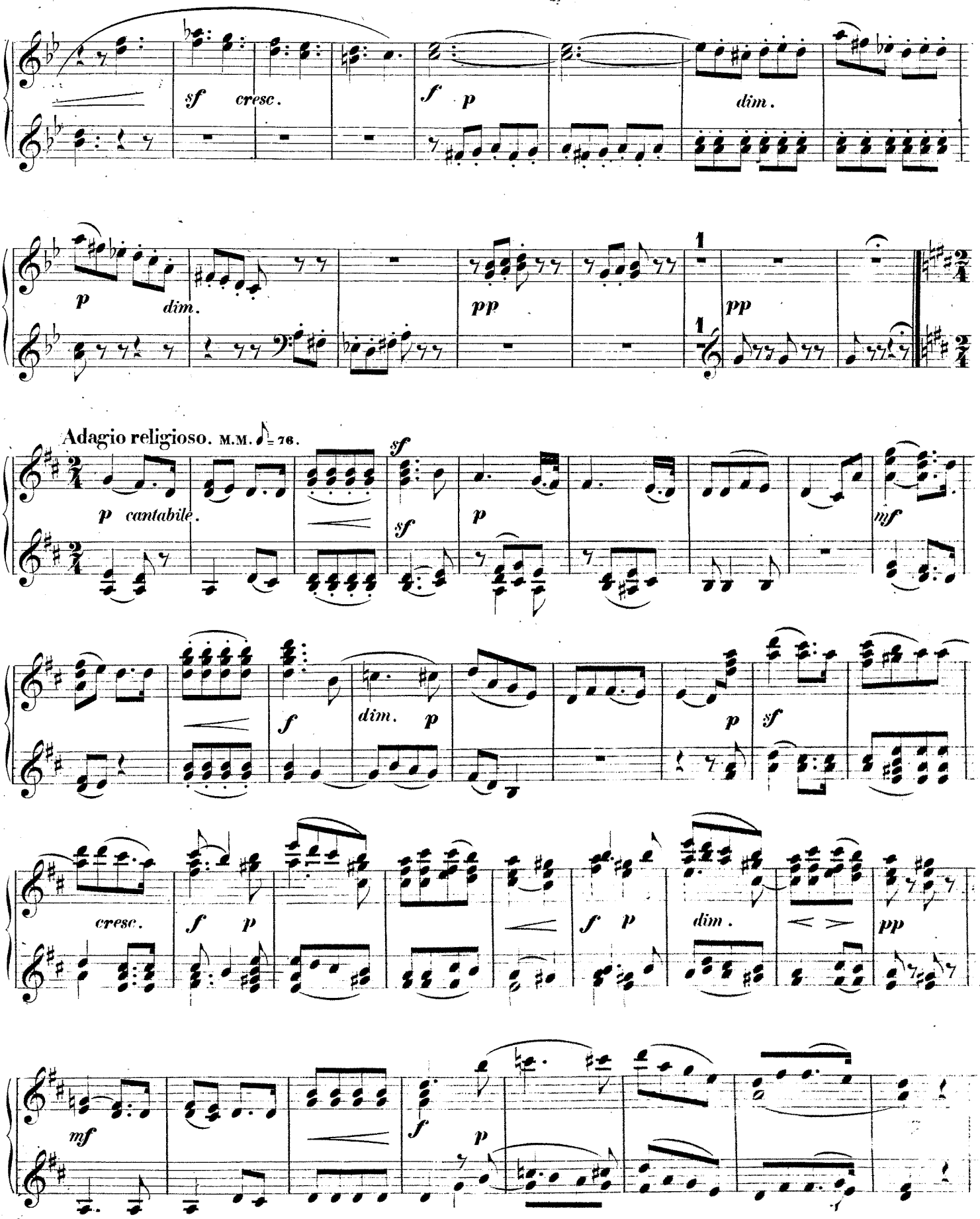
sf cresc.
f p
dim.
p
dim.
pp
1
pp
Adagio religioso. M.M. ♩= 76.
sf
p cantabile.
sf
p
mf
f
dim. p
p
sf
cresc.
f p
f p
dim.
pp
mf
f
p

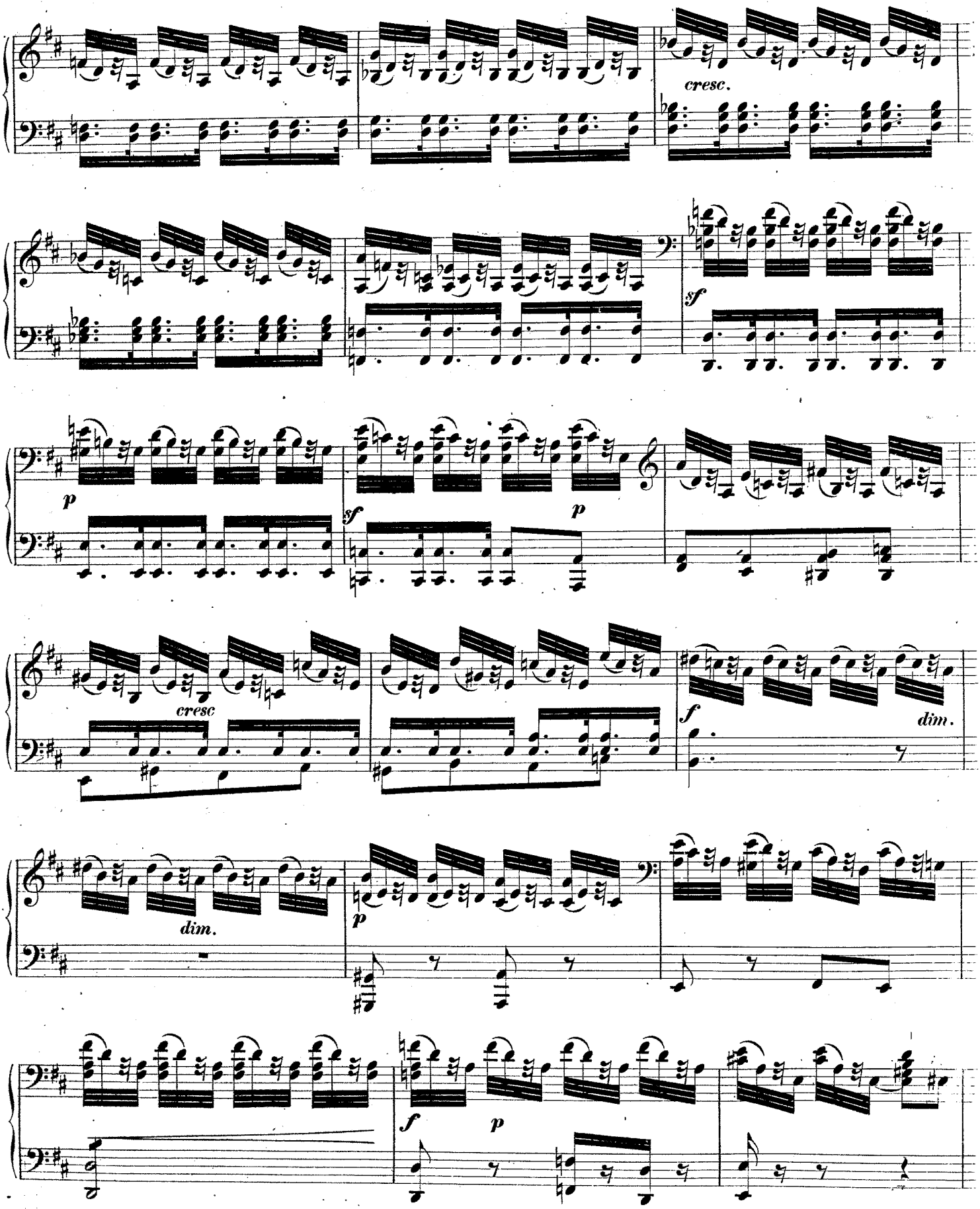
cresc.
sf
p
sf
p
cresc
f
dim.
dim.
p
f
p

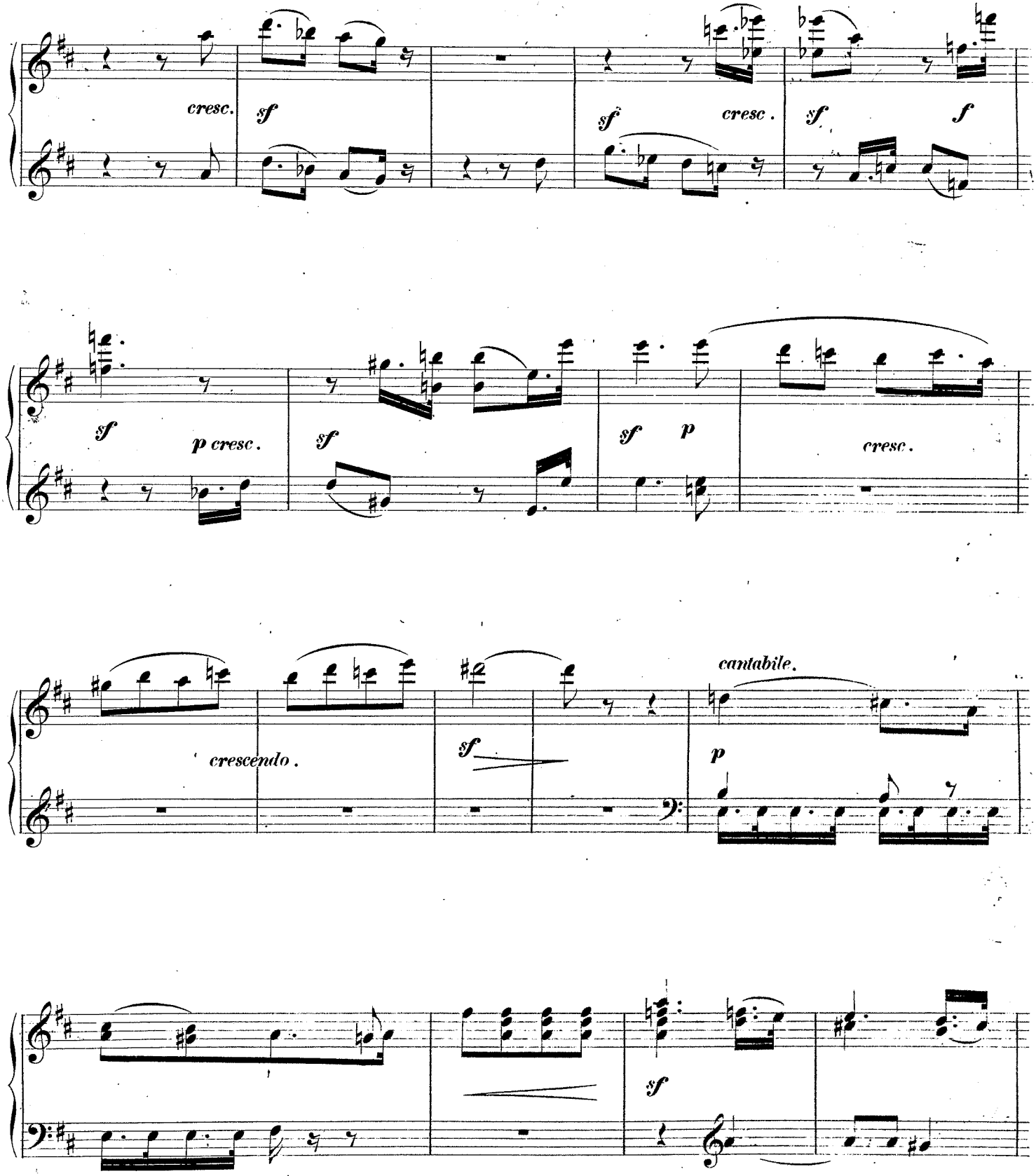
cresc.
sf
sf
cresc.
sf
f
sf
p cresc.
sf
sf
p
cresc.
crescendo.
sf
cantabile.
p
sf

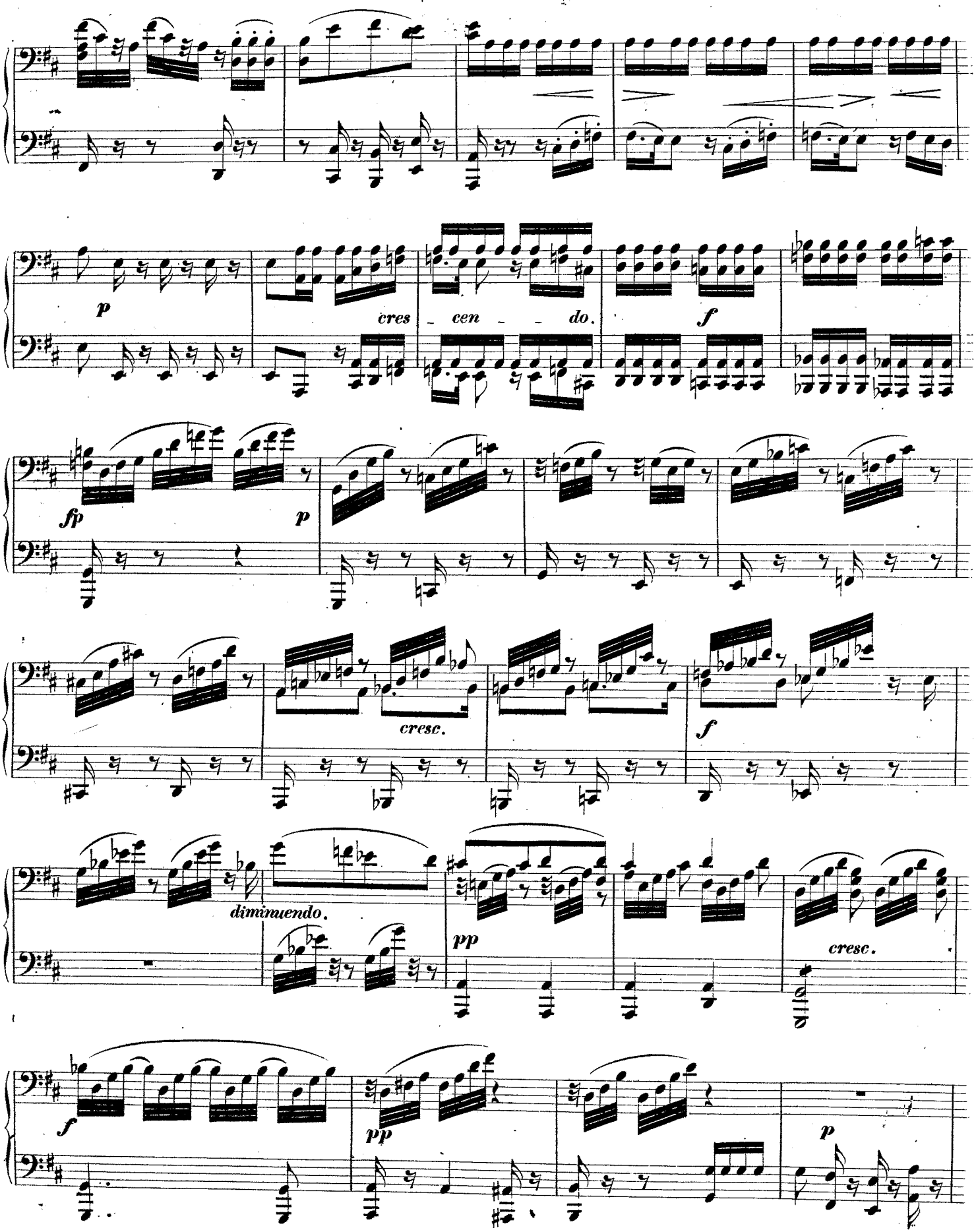
p
cres cen do.
f
fp
p
cresc.
f
diminuendo.
pp
cresc.
f
pp
p

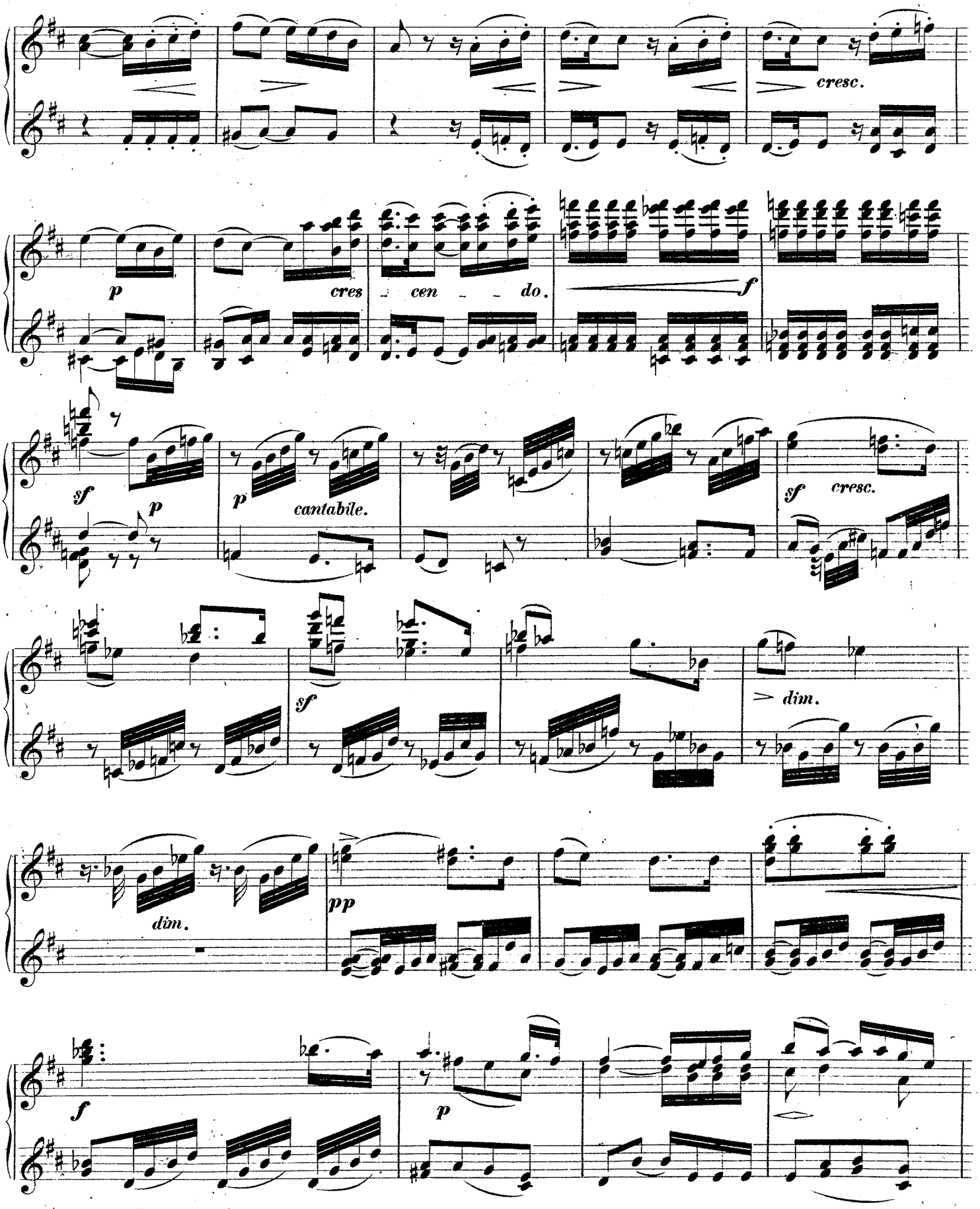
cresc.
p
cres - cen - - do.
f
sf
p
p
cantabile.
sf
cresc.
sf
dim.
dim.
pp
f
p

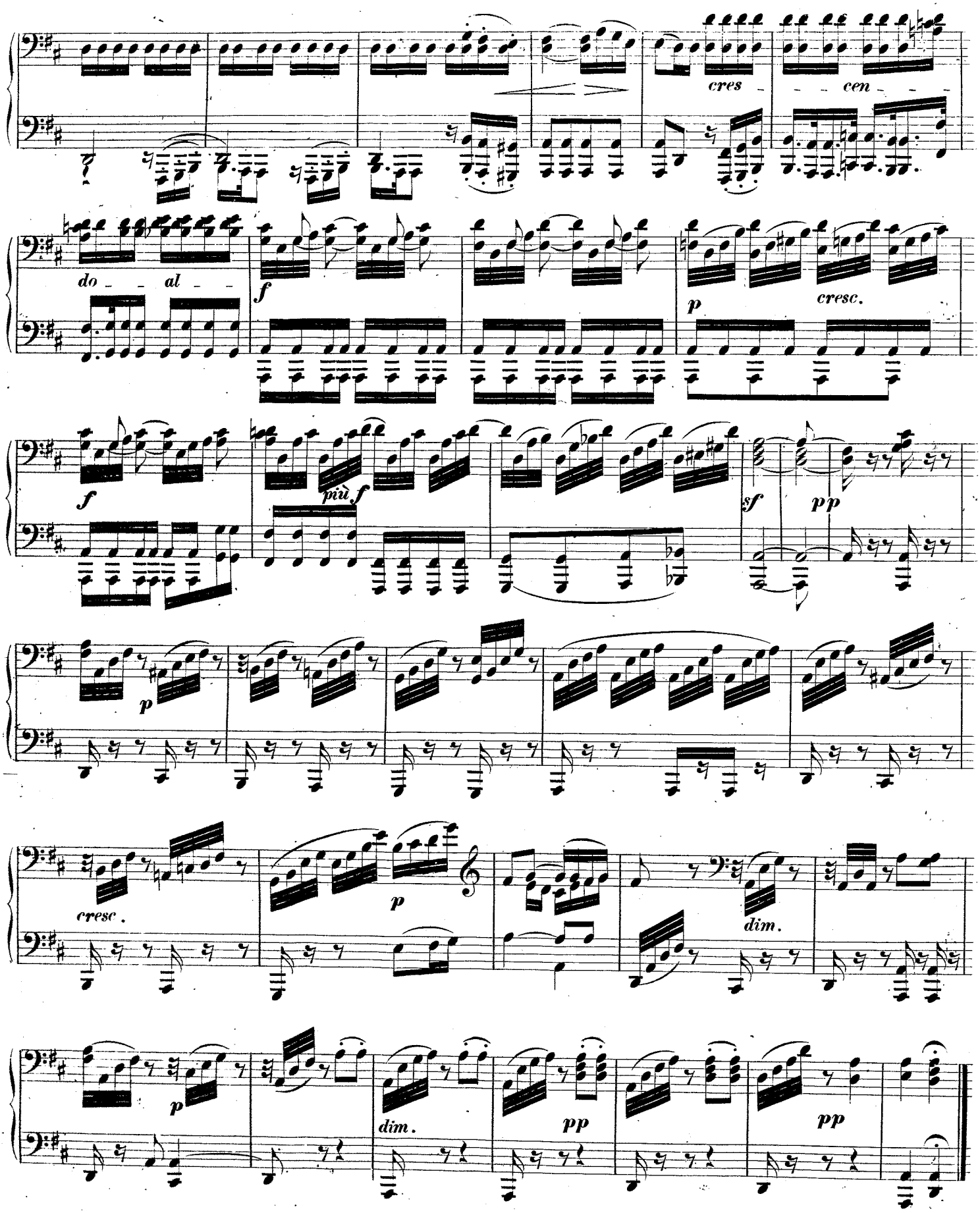
cres - cen - -
do - - al - -
f
p
cresc.
f
più f
sf
pp
p
cresc.
p
dim.
p
dim.
pp
pp
attacca Chor.

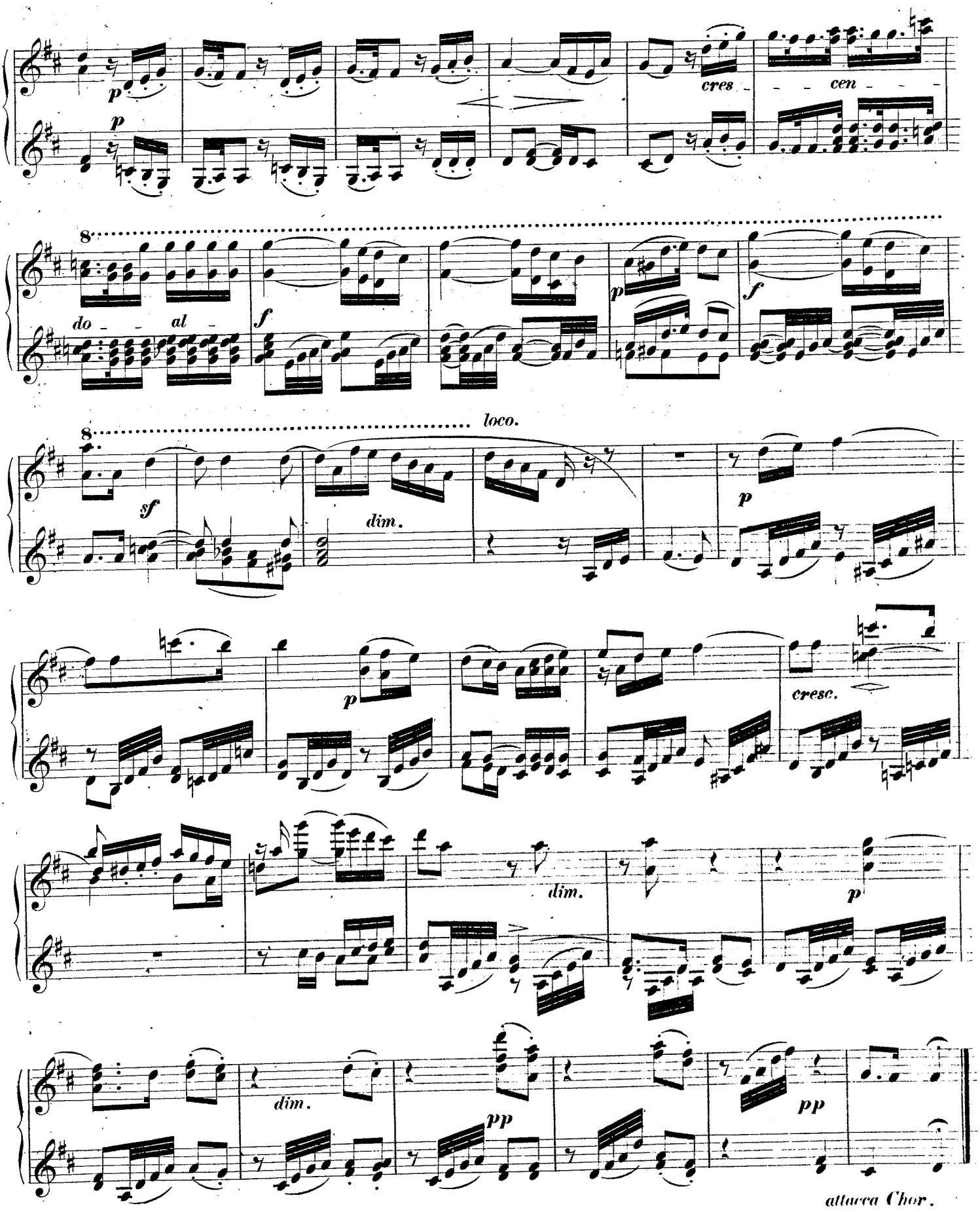
p
p
cres
cen
8
do al
f
f
p
8
loco.
sf
dim.
p
p
cresc.
dim.
p
dim.
pp
pp
attacca Chor.

M. M. ♩ = 100.

Allegro moderato maestoso.

Nº 2.

CHOR.

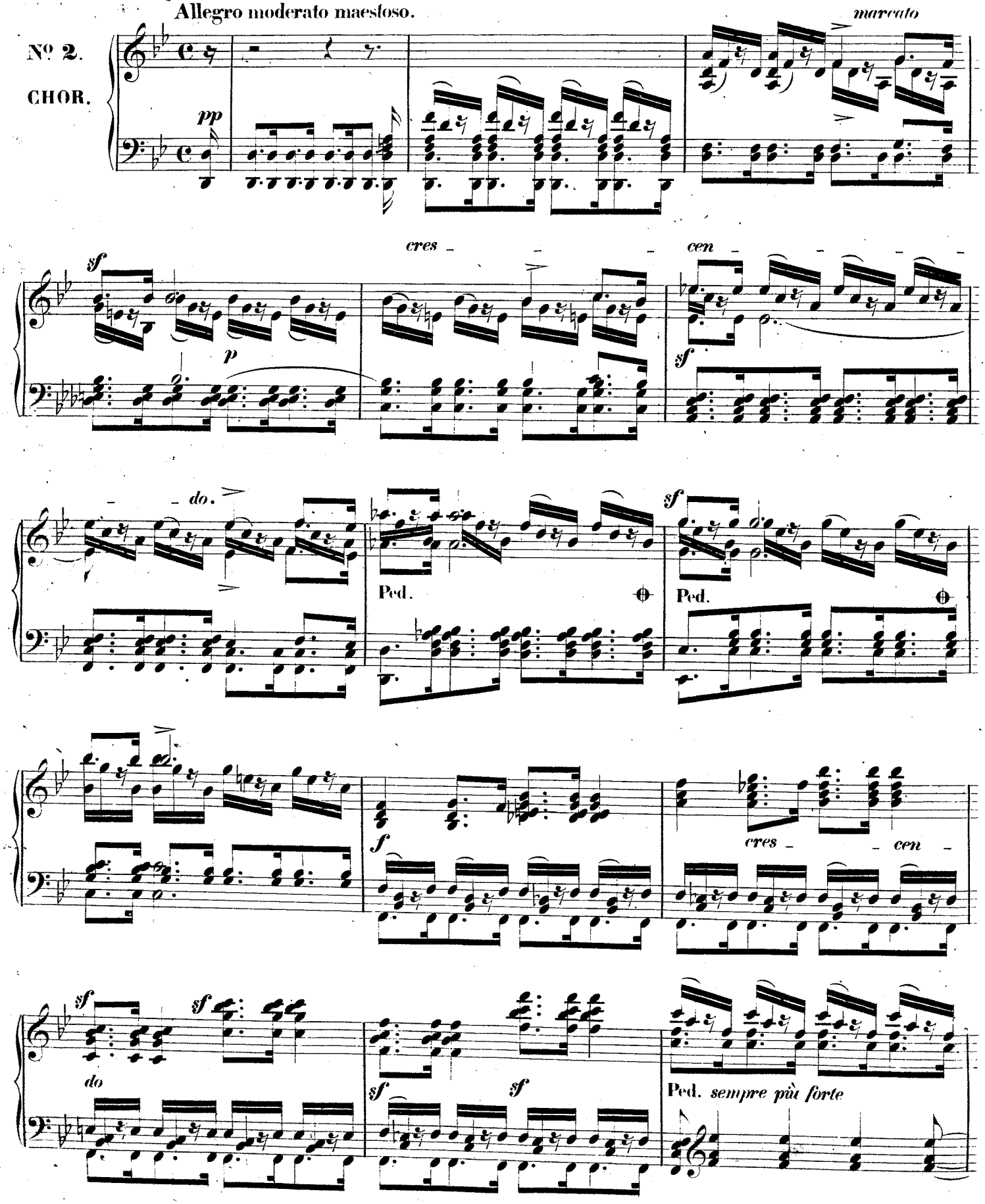

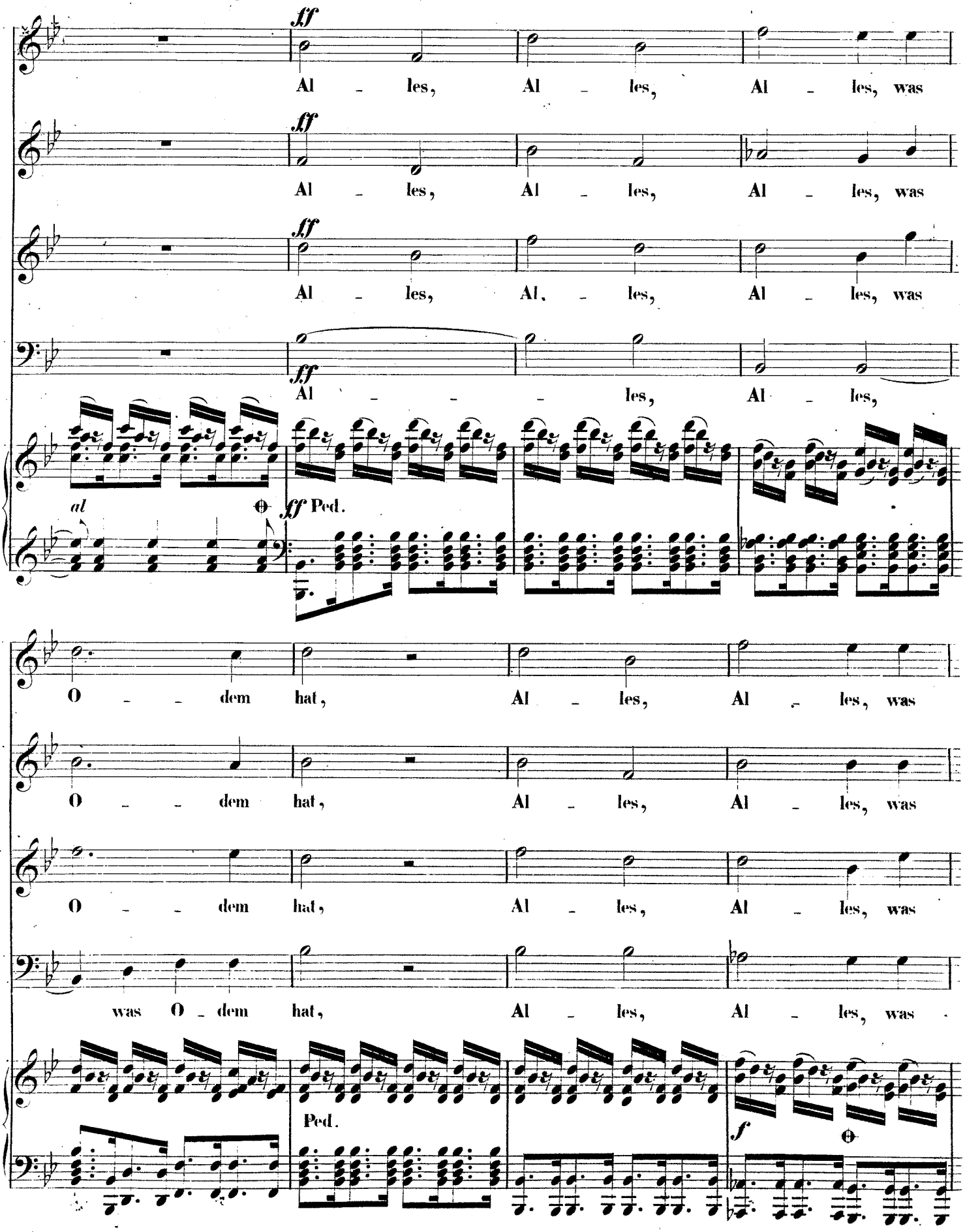
ff
Al - les, Al - les, Al - les, was
ff
Al - les, Al - les, Al - les, was
ff
Al - les, Al - les, Al - les, was
ff
Al - les, Al - les,
al
ff Ped.
O - - dem hat, Al - les, Al - les, was
O - - dem hat, Al - les, Al - les, was
O - - dem hat, Al - les, Al - les, was
was O - dem hat, Al - les, Al - les, was
Ped.
f

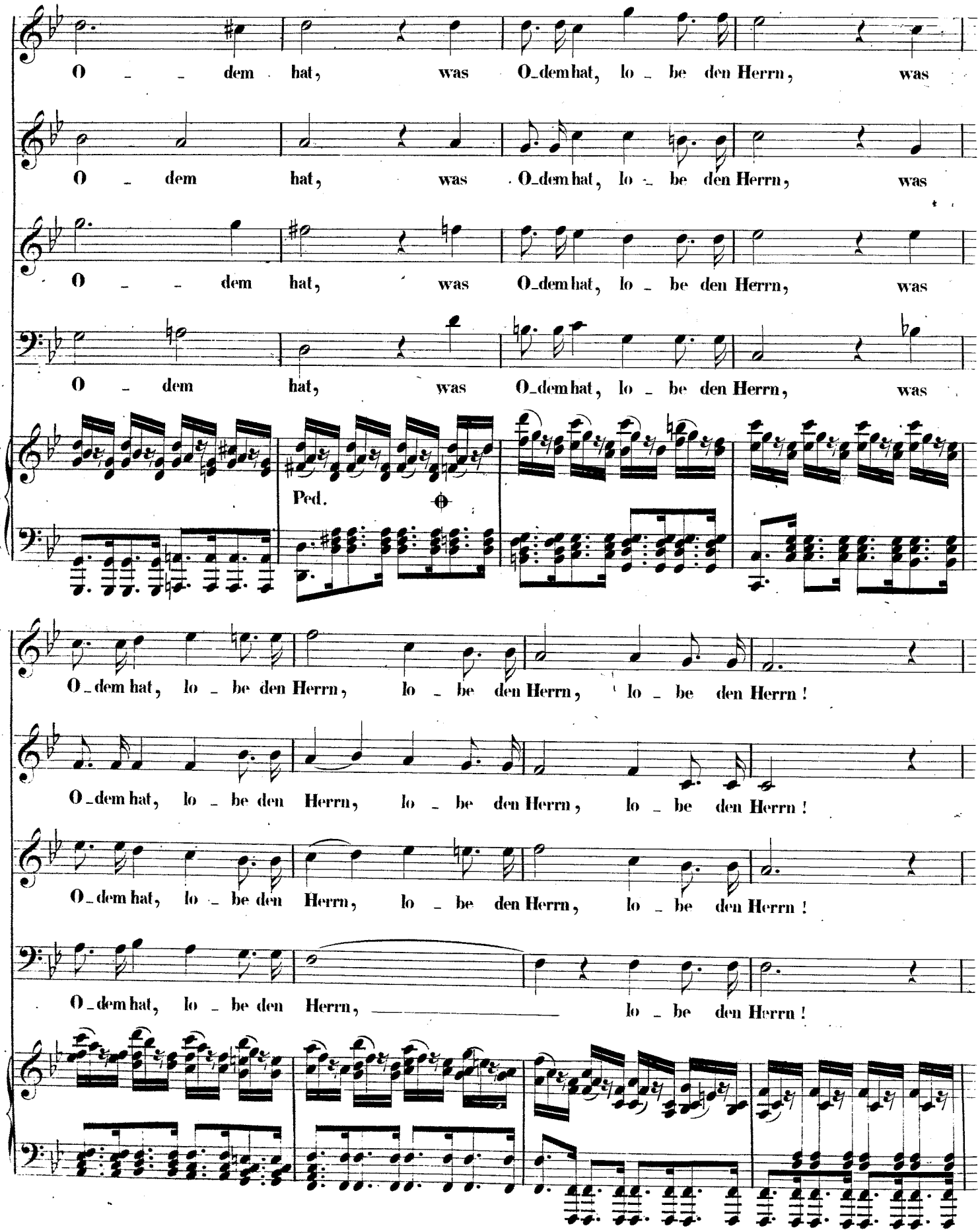
O dem hat, was O_dem hat, lo_be den Herrn, was
O dem hat, was O_dem hat, lo_be den Herrn, was
O dem hat, was O_dem hat, lo_be den Herrn, was
O dem hat, was O_dem hat, lo_be den Herrn, was
Ped.
O_dem hat, lo_be den Herrn, lo_be den Herrn, lo_be den Herrn!
O_dem hat, lo_be den Herrn, lo_be den Herrn, lo_be den Herrn!
O_dem hat, lo_be den Herrn, lo_be den Herrn, lo_be den Herrn!
O_dem hat, lo_be den Herrn, lo_be den Herrn!

Animato. M. M. ♩ = 108.

f

Al_les, was O_dem hat, lo_be den Herrn, Hal_le_lu_ja,

f

Al_les, was O_dem hat, lo_be den Herrn,

f

Al_les, was O_dem hat, lo_be den Herrn, lo_be den Herrn, Hal_le_lu_ja, Hal_le_lu_ja!

f

Al_les, was O_dem hat, lo_be den Herrn, Hal_le_lu_ja, Hal_le_lu_

Hal_le_lu_ja! lo_be den Herrn. Al_les, was O_dem hat, lo_be den Herrn,

lo_be den Herrn. Hal_le_lu_ja, Hal_le_lu_ja, Hal_le_lu_ja, Hal_le_

Al_les, was O dem hat, lo_be den Herrn, lo_be den Herrn. Al_les, lo_be den

ja! Al_les, was O_dem hat, Hal_le_lu_ja! lo_be den Herrn.

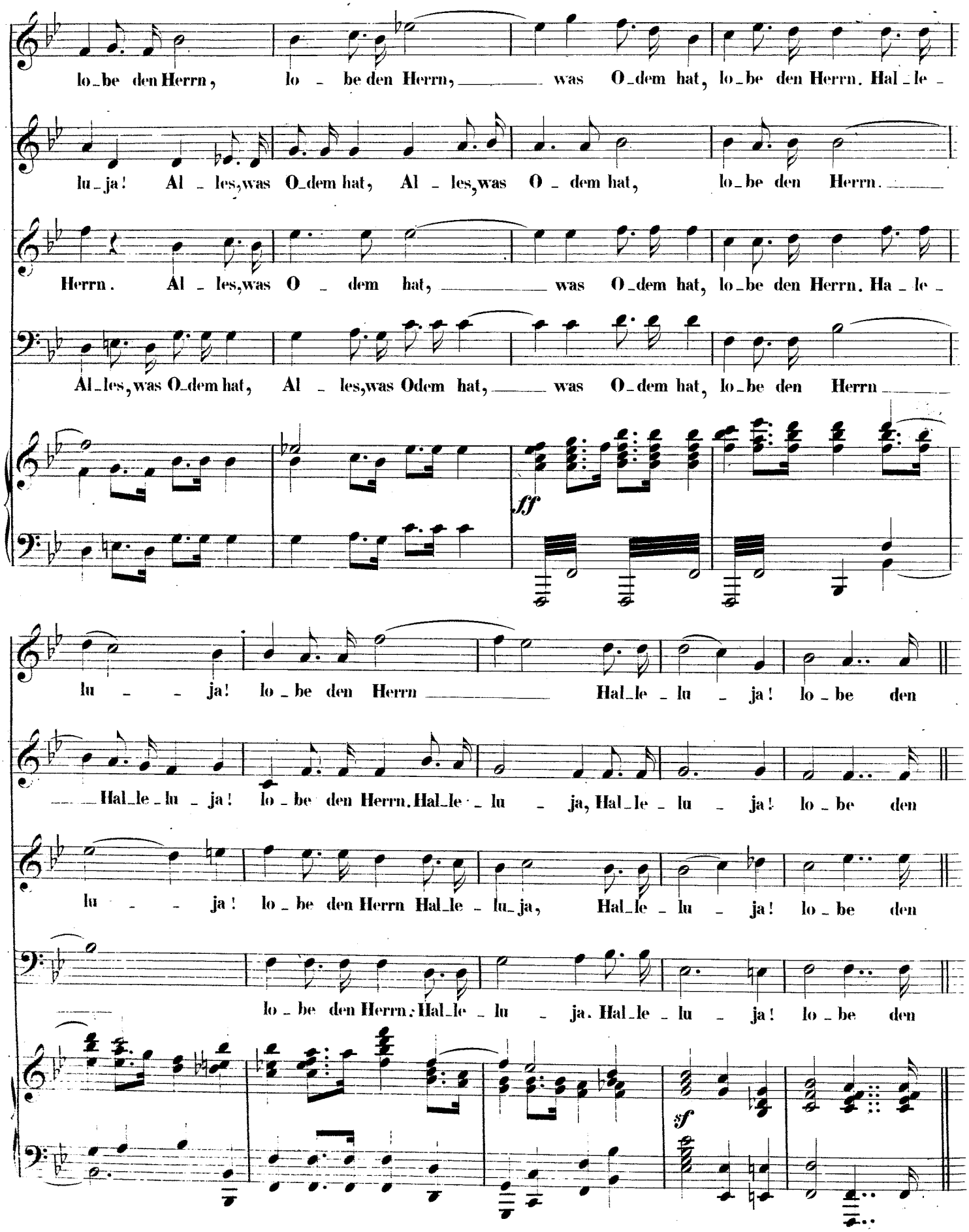
lo_be den Herrn, lo - be den Herrn, was O_dem hat, lo_be den Herrn. Hal_le -
lu_ja! Al - les, was O_dem hat, Al - les, was O - dem hat, lo_be den Herrn.
Herrn. Al - les, was O - dem hat, was O_dem hat, lo_be den Herrn. Ha_le -
Al_les, was O_dem hat, Al - les, was Odem hat, was O_dem hat, lo_be den Herrn
sf
lu - - ja! lo_be den Herrn Hal_le_lu - ja! lo_be den
Hal_le_lu - ja! lo_be den Herrn. Hal_le - lu - ja, Hal_le_lu - ja! lo_be den
lu - - ja! lo_be den Herrn Hal_le - lu_ja, Hal_le_lu - ja! lo_be den
lo_be den Herrn. Hal_le - lu - ja. Hal_le_lu - ja! lo_be den
sf

Allegro di molto. M. M. ♩ = 132.

Herrn.

Herrn.

Herrn. *f* Lobt den Herrn mit Sai_ten_

Herrn.

Allegro di molto.

f

f Lobt den Herrn mit Sai_ten_spiel, lobt ihn mit eu_rem

f Lobt den Herrn mit Sai_ten_spiel, mit eurem

spiel, lobt ihn mit eurem Lie_de, lobt ihn mit eu_rem

f Lobt den Herrn mit Sai_ten_spiel, lobt ihn mit eu_rem

f

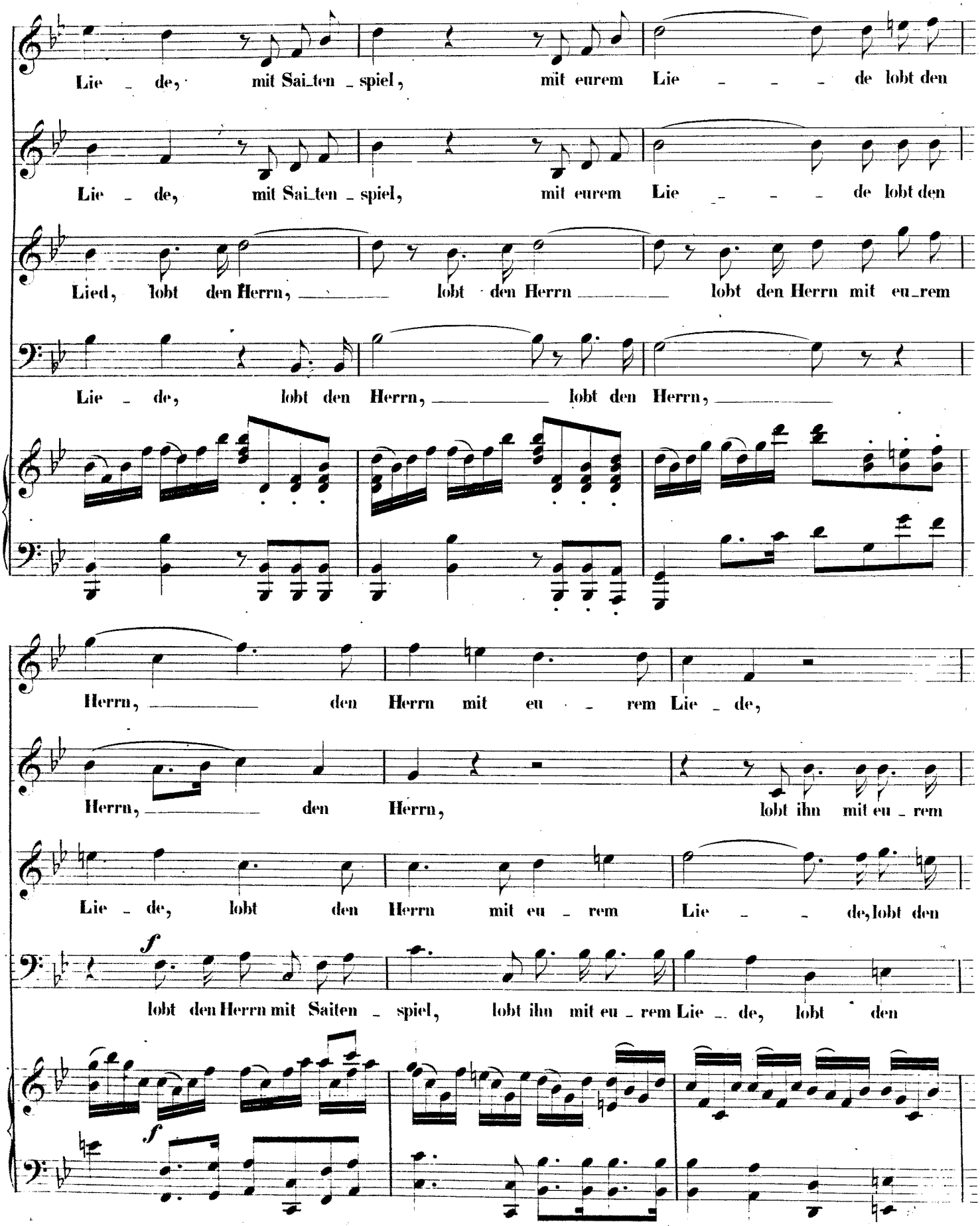
Lie - de, mit Sai-ten - spiel, mit eurem Lie - - - de lobt den
Lie - de, mit Sai-ten - spiel, mit eurem Lie - - - de lobt den
Lied, lobt den Herrn, lobt den Herrn lobt den Herrn mit eu-rem
Lie - de, lobt den Herrn, lobt den Herrn,
Herrn, den Herrn mit eu - rem Lie - de,
Herrn, den Herrn, lobt ihn mit eu - rem
Lie - de, lobt den Herrn mit eu - rem Lie - - de, lobt den
f
lobt den Herrn mit Saiten - spiel, lobt ihn mit eu - rem Lie - de, lobt den
f

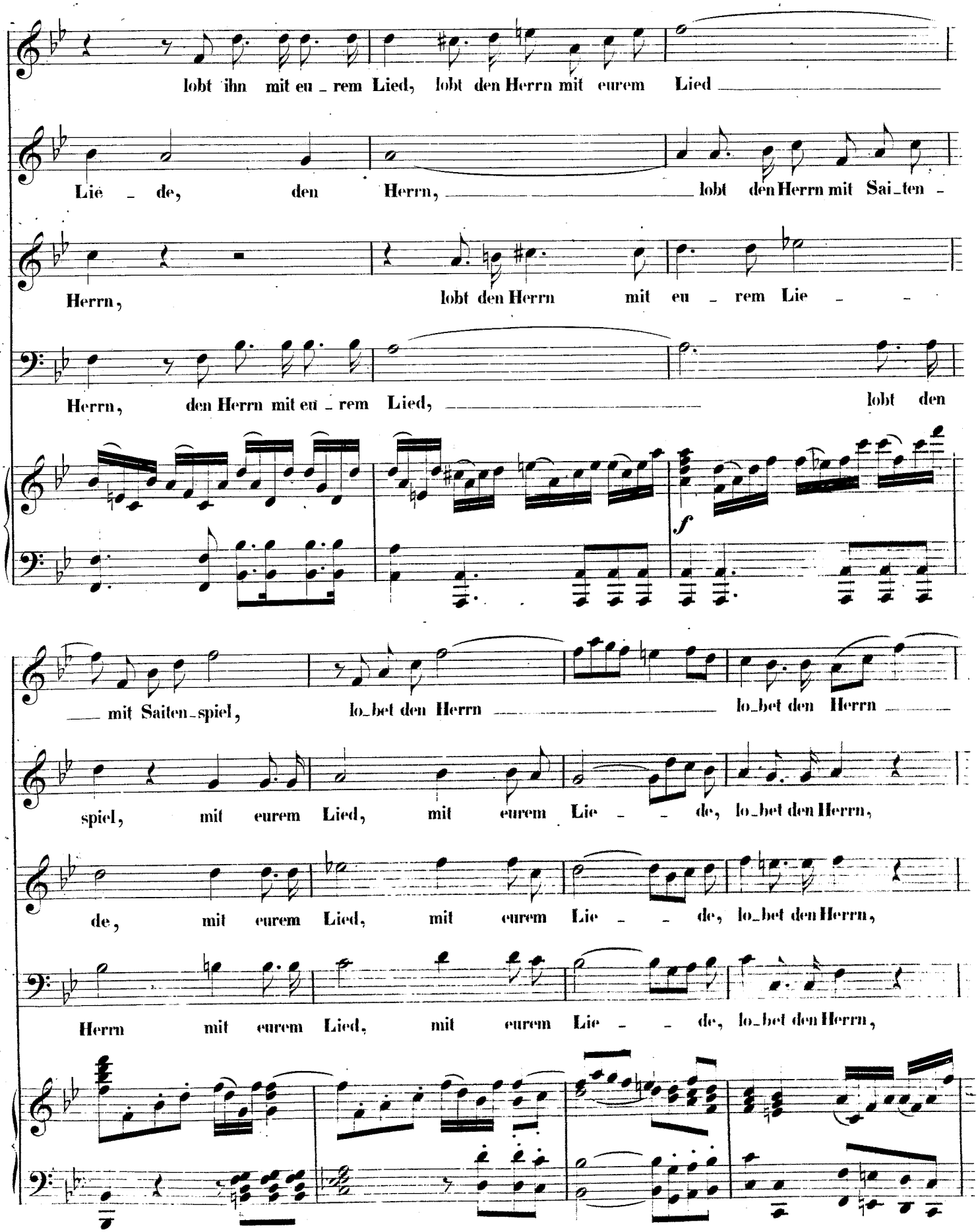
lobt ihn mit eu - rem Lied, lobt den Herrn mit eurem Lied
Lie - de, den Herrn, lobt den Herrn mit Sai-ten -
Herrn, lobt den Herrn mit eu - rem Lie - -
Herrn, den Herrn mit eu - rem Lied, lobt den
f
mit Saiten-spiel, lo-bet den Herrn lo-bet den Herrn
spiel, mit eurem Lied, mit eurem Lie - - de, lo-bet den Herrn,
de, mit eurem Lied, mit eurem Lie - - de, lo-bet den Herrn,
Herrn mit eurem Lied, mit eurem Lie - - de, lo-bet den Herrn,

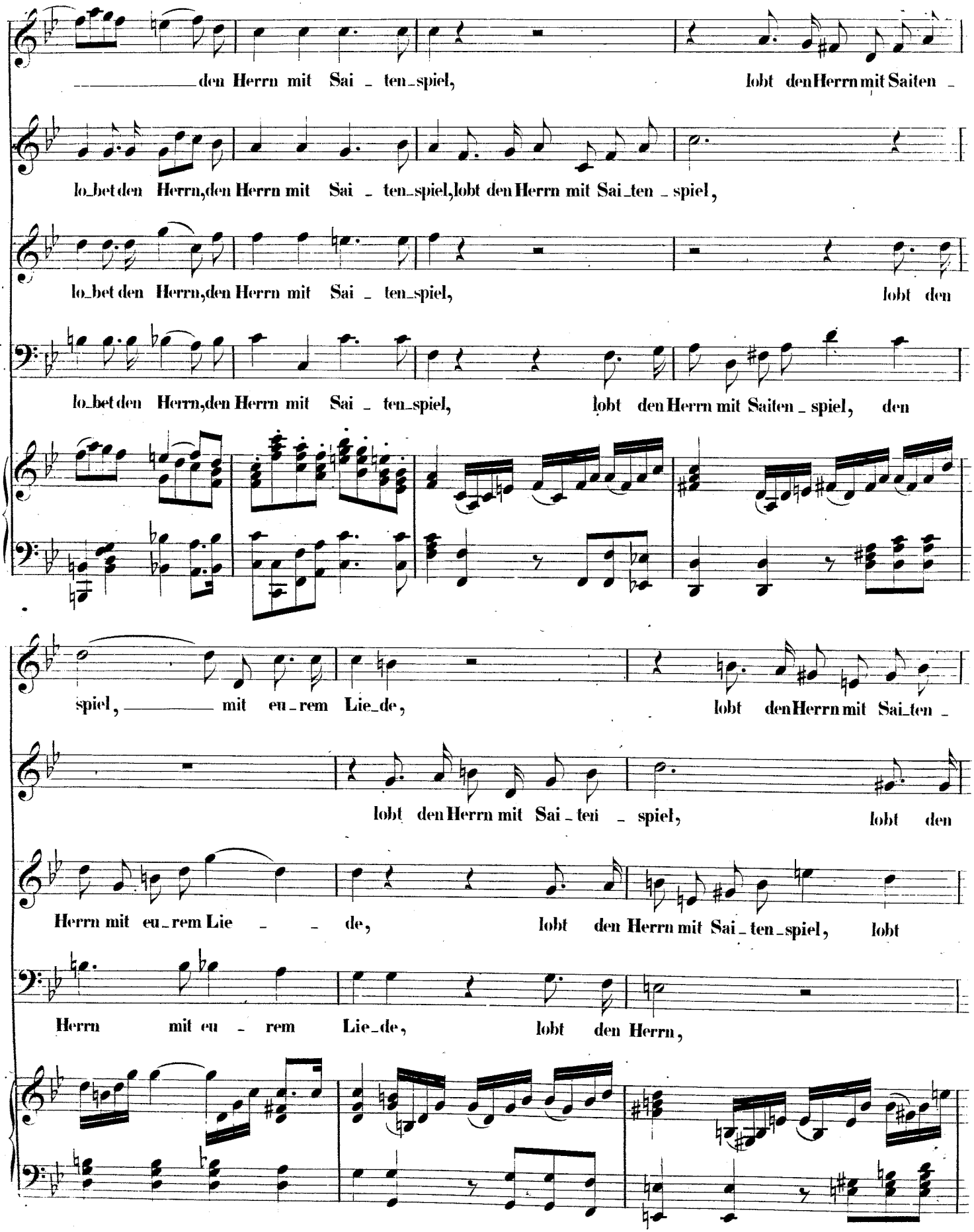
den Herrn mit Sai - ten-spiel, lobt den Herrn mit Saiten -
lo-bet den Herrn, den Herrn mit Sai - ten-spiel, lobt den Herrn mit Sai-ten - spiel,
lo-bet den Herrn, den Herrn mit Sai - ten-spiel, lobt den
lo-bet den Herrn, den Herrn mit Sai - ten-spiel, lobt den Herrn mit Saiten - spiel, den
spiel, mit eu - rem Lie-de, lobt den Herrn mit Sai-ten -
lobt den Herrn mit Sai - ten - spiel, lobt den
Herrn mit eu - rem Lie - de, lobt den Herrn mit Sai - ten-spiel, lobt
Herrn mit eu - rem Lie-de, lobt den Herrn,

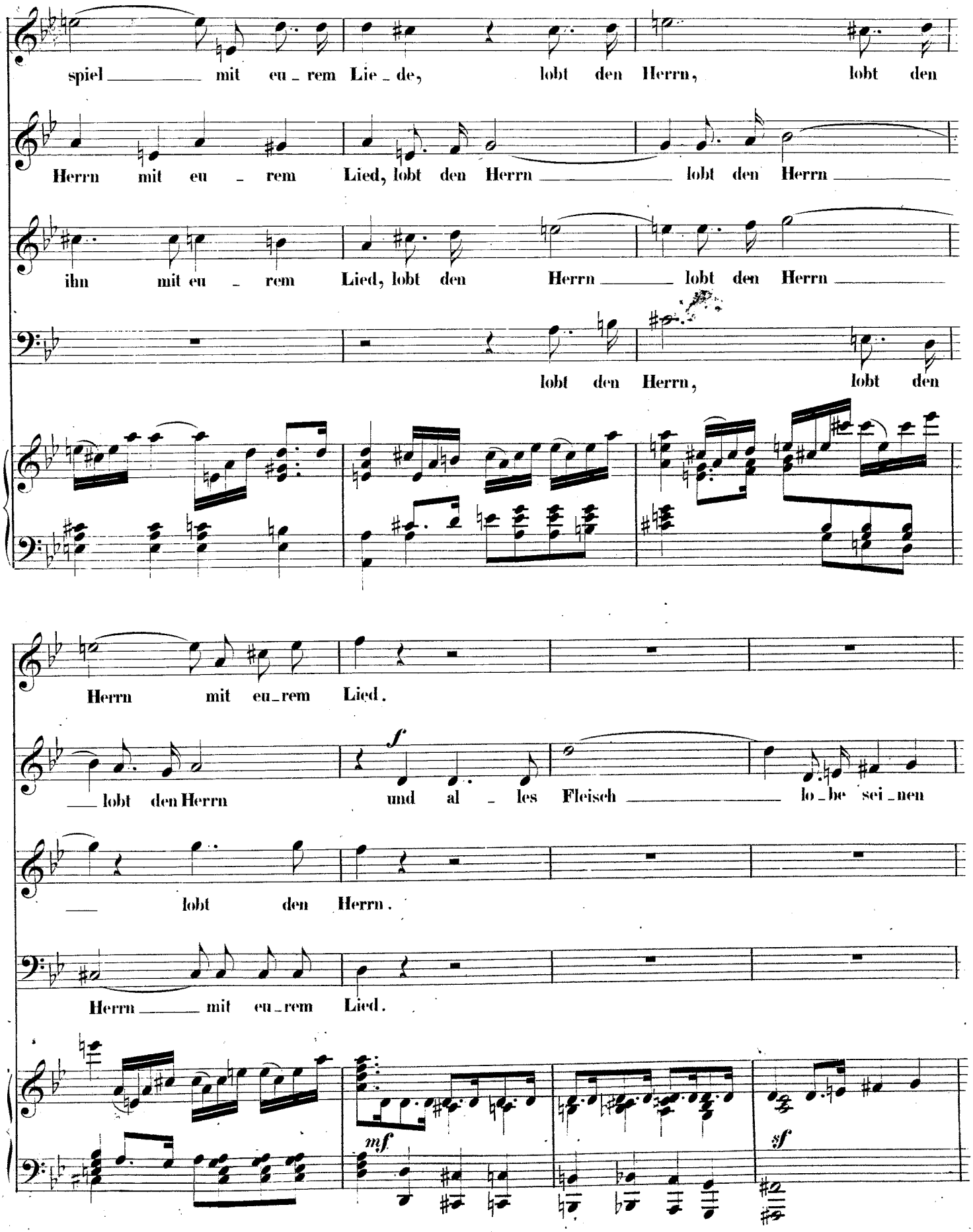
spiel mit eu-rem Lie-de, lobt den Herrn, lobt den
Herrn mit eu-rem Lied, lobt den Herrn lobt den Herrn
ihn mit eu-rem Lied, lobt den Herrn lobt den Herrn
lobt den Herrn, lobt den
Herrn mit eu-rem Lied.
lobt den Herrn
f
und al-les Fleisch lo-be sei-nen
lobt den Herrn.
Herrn mit eu-rem Lied.
mf
sf

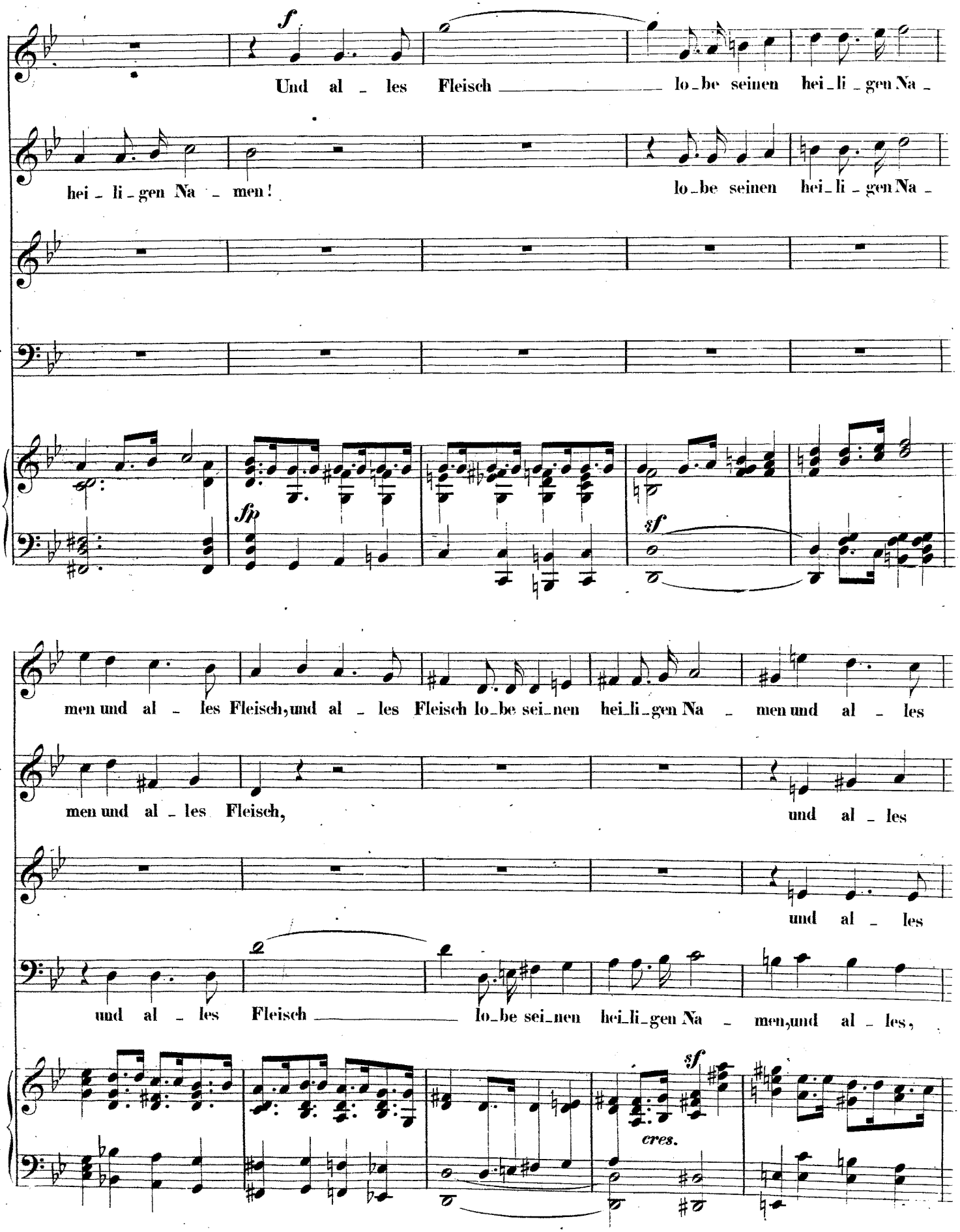
f
Und al - les Fleisch lo-be seinen hei-li-gen Na -
hei - li - gen Na - men!
lo-be seinen hei-li-gen Na -
fp
sf
men und al - les Fleisch, und al - les Fleisch lo-be sei-nen hei-li-gen Na - men und al - les
men und al - les Fleisch,
und al - les
und al - les
und al - les Fleisch lo-be sei-nen hei-li-gen Na - men, und al - les,
sf
cres.

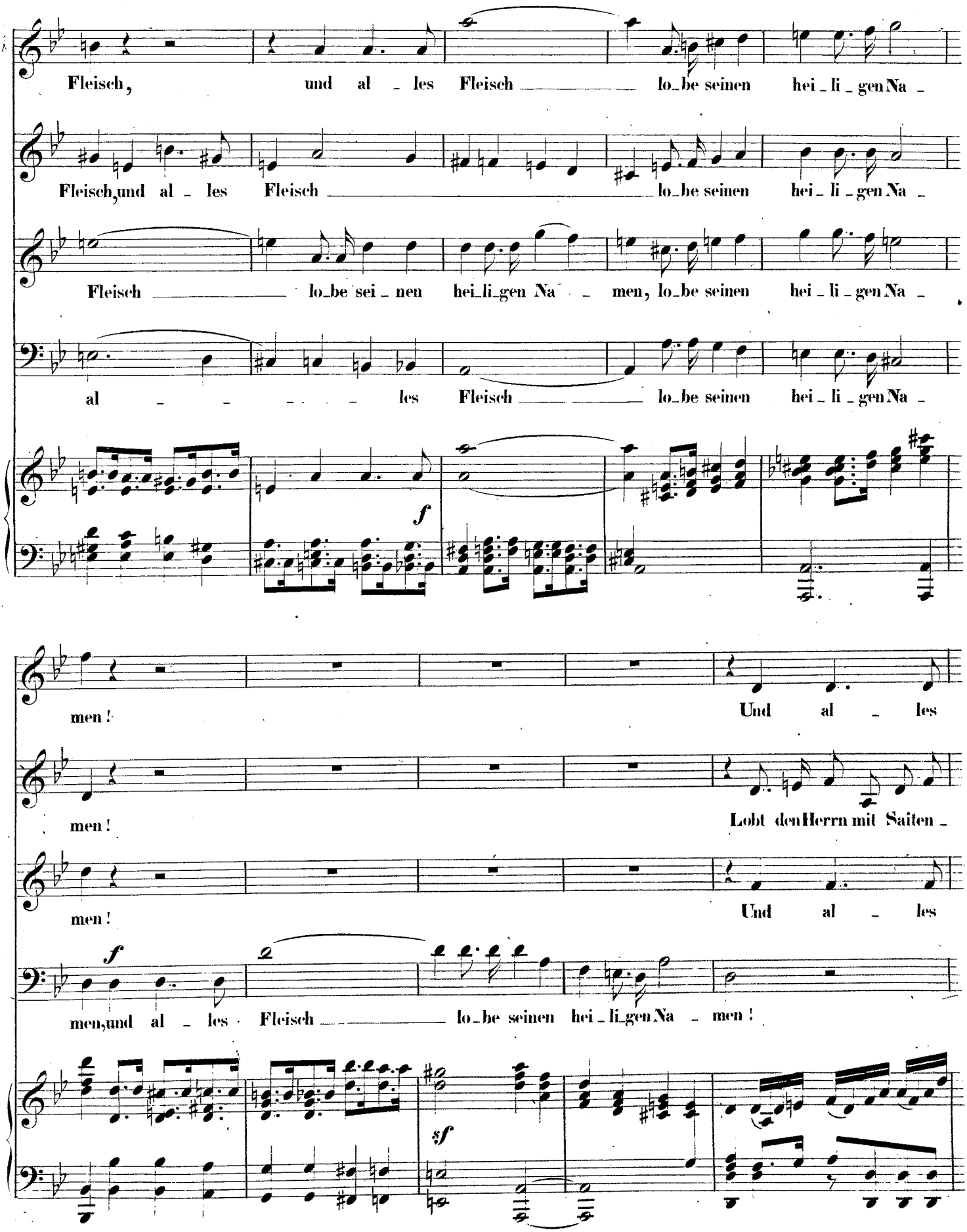
Fleisch, und al - les Fleisch lo-be seinen hei-li-gen Na -
Fleisch, und al - les Fleisch lo-be seinen hei-li-gen Na -
Fleisch lo-be sei-nen hei-li-gen Na - men, lo-be seinen hei-li-gen Na -
al - - - - les Fleisch lo-be seinen hei-li-gen Na -
f
men!
Und al - les
men!
Lobt den Herrn mit Saiten -
men!
Und al - les
f
men, und al - les Fleisch lo-be seinen hei-li-gen Na - men!
sf

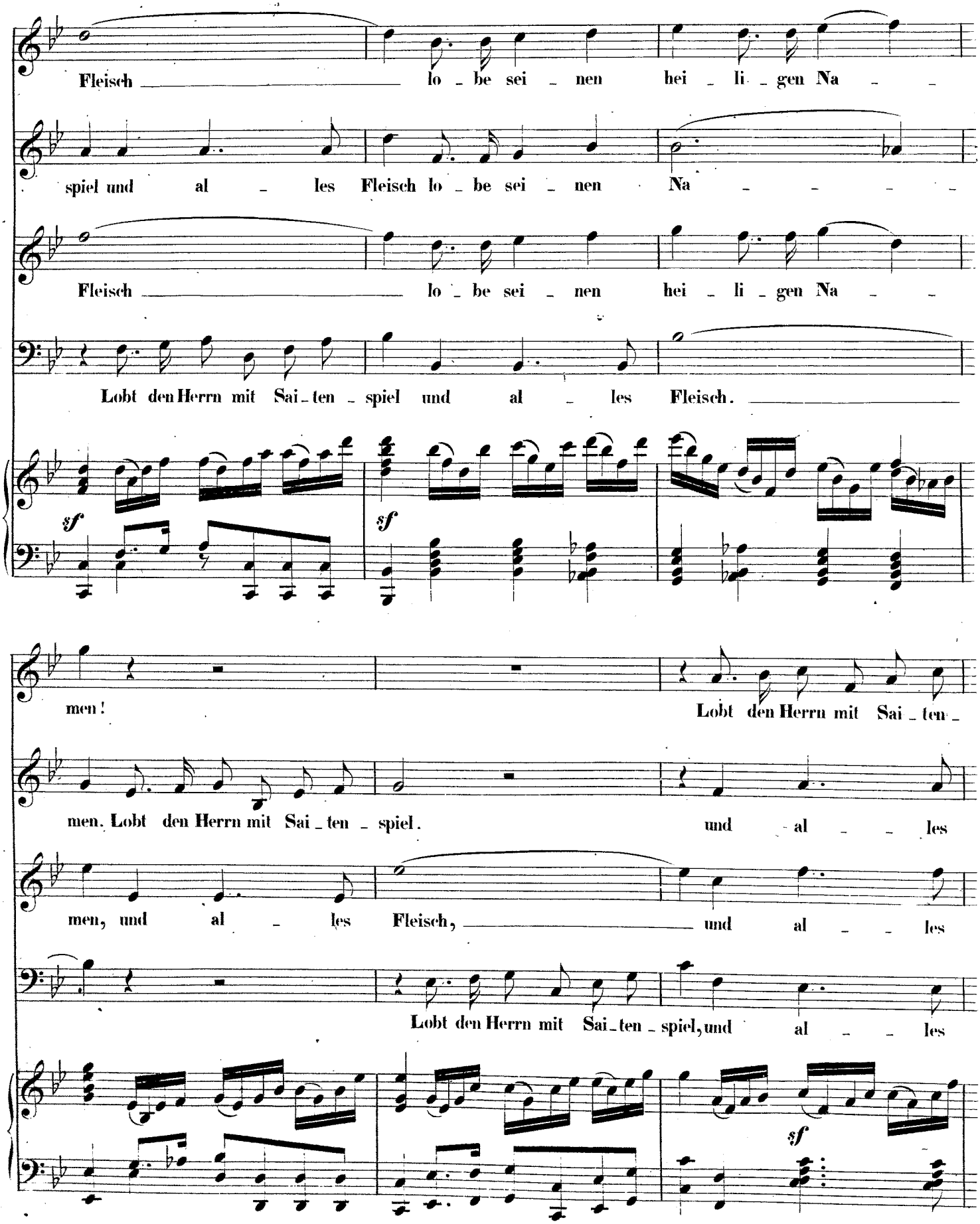
Fleisch lo - be sei - nen hei - li - gen Na -
spiel und al - les Fleisch lo - be sei - nen Na -
Fleisch lo - be sei - nen hei - li - gen Na -
Lobt den Herrn mit Sai - ten - spiel und al - les Fleisch.
sf
sf
men!
Lobt den Herrn mit Sai - ten -
men. Lobt den Herrn mit Sai - ten - spiel.
und al - les
men, und al - les Fleisch,
und al - les
Lobt den Herrn mit Sai - ten - spiel, und al - les
sf

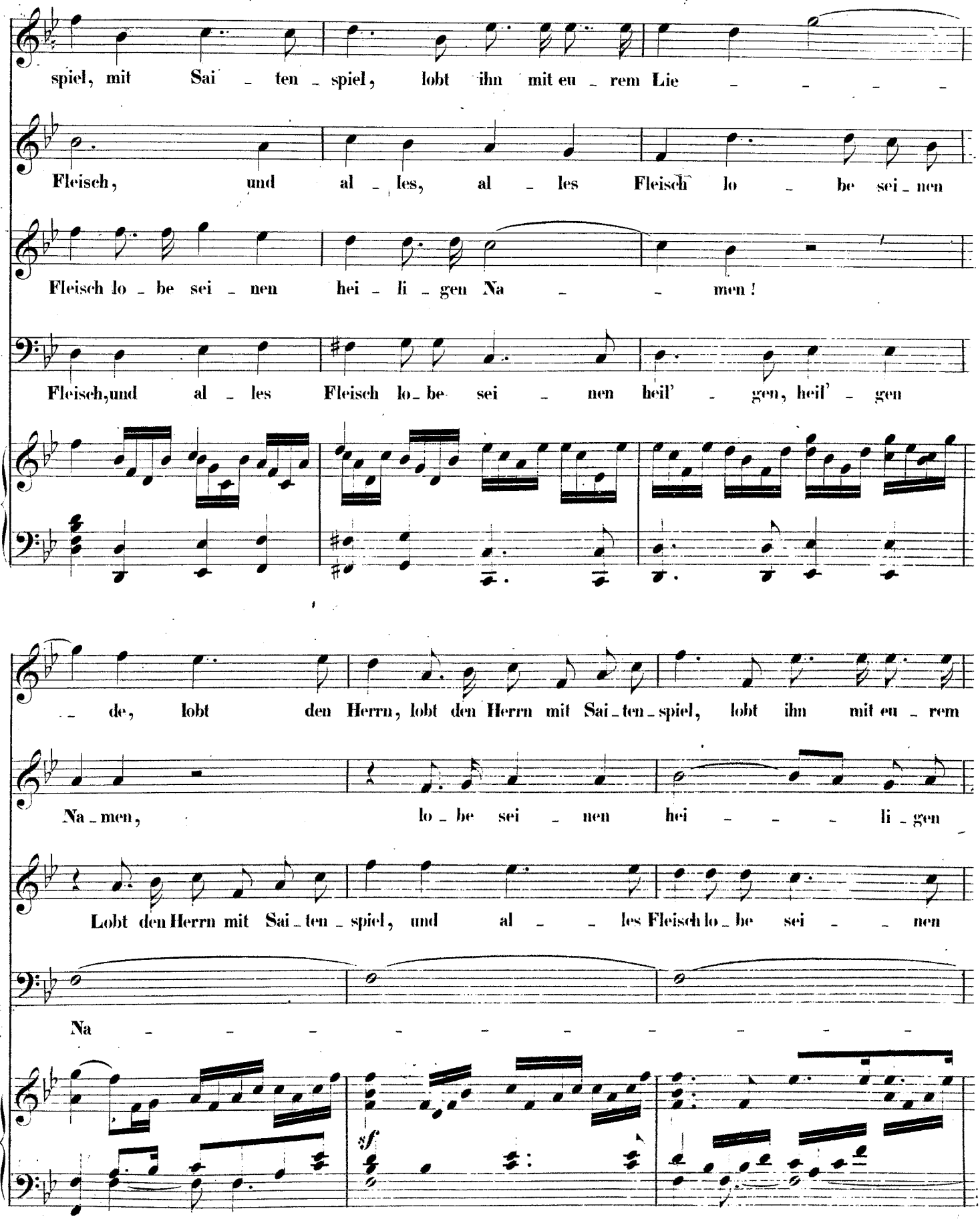
spiel, mit Sai - ten - spiel, lobt ihn mit eu - rem Lie - - - - -
Fleisch, und al - les, al - les Fleisch lo - be sei - nen
Fleisch lo - be sei - nen hei - li - gen Na - - men!
Fleisch,und al - les Fleisch lo - be sei - nen heil' - gen, heil' - gen
- de, lobt den Herrn, lobt den Herrn mit Sai - ten - spiel, lobt ihn mit eu - rem
Na - men, lo - be sei - nen hei - - - li - gen
Lobt den Herrn mit Sai - ten - spiel, und al - - les Fleisch lo - be sei - - nen
Na - - - - - - - - - - - -
sf

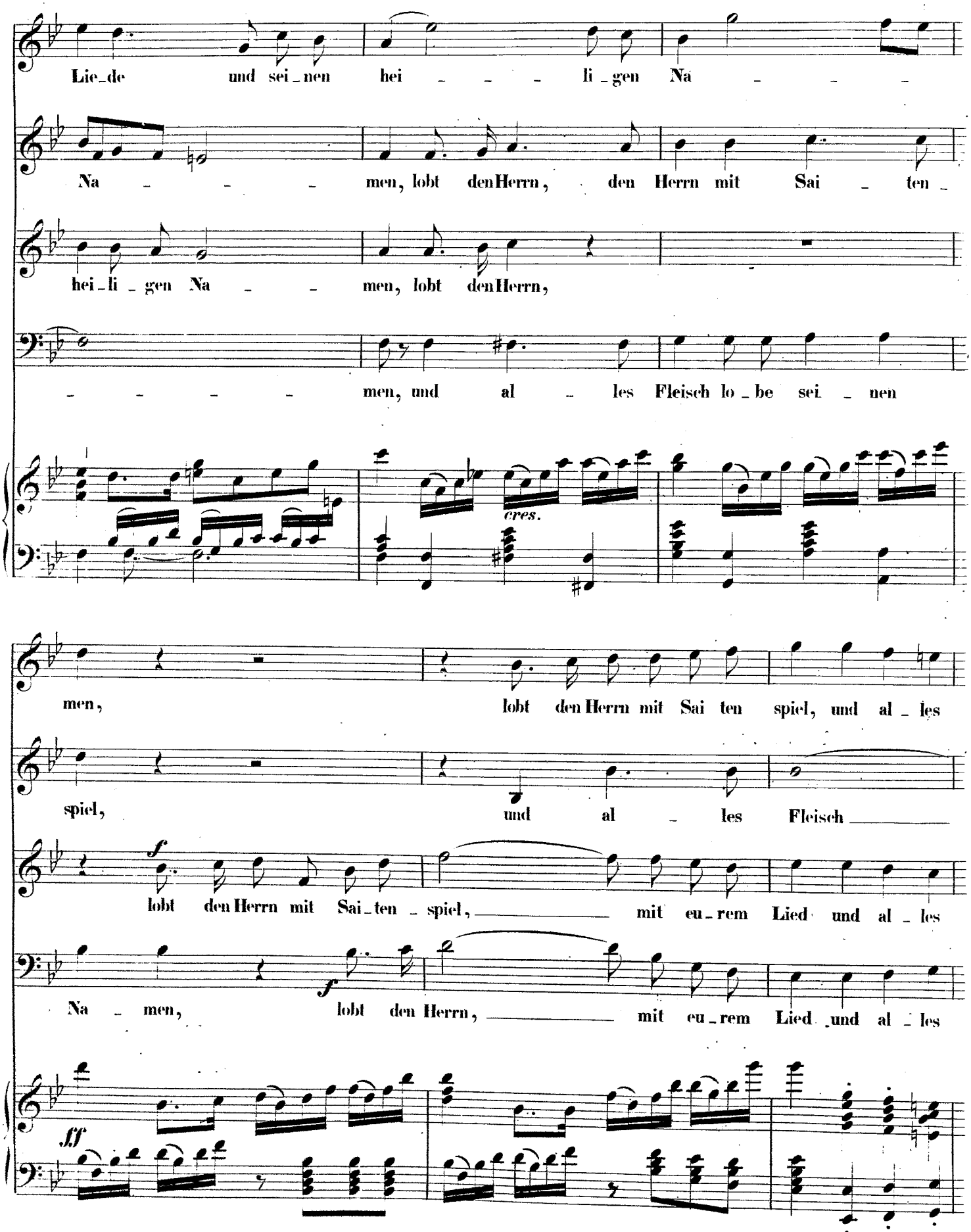
Lie_de und sei_nen hei _ _ _ li_gen Na _ _ _
Na _ _ _ men, lobt den Herrn, den Herrn mit Sai _ ten _
hei_li_gen Na _ _ men, lobt den Herrn,
_ _ _ _ _ men, und al _ les Fleisch lo_be sei _ nen
cres.
men, lobt den Herrn mit Sai ten spiel, und al _ les
spiel, und al _ les Fleisch _____
f
lobt den Herrn mit Sai_ten _ spiel, _____ mit eu_rem Lied und al _ les
Na _ men, f lobt den Herrn, _____ mit eu_rem Lied und al _ les
fff

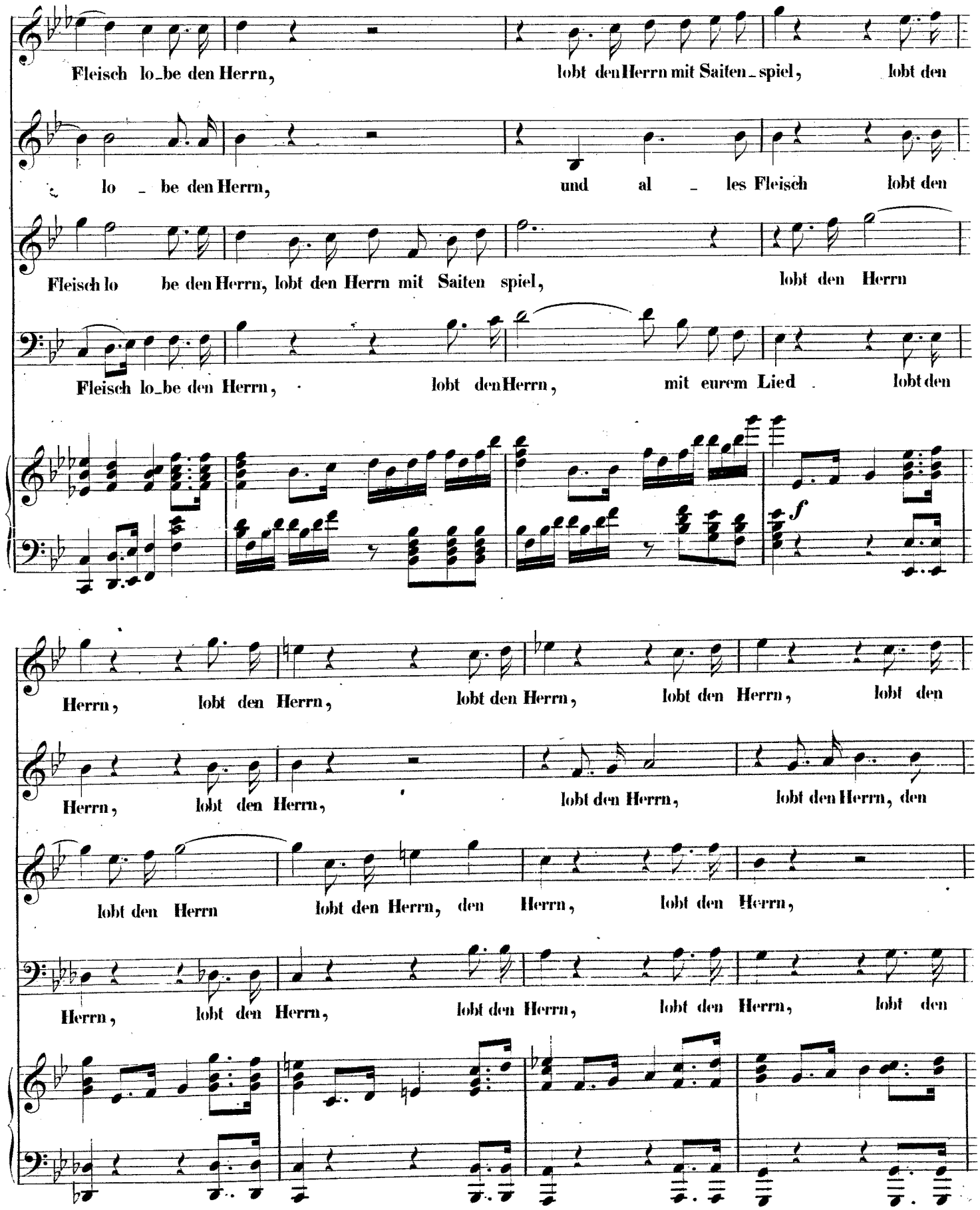
Fleisch lo_be den Herrn, lobt den Herrn mit Saiten_spiel, lobt den
lo _ be den Herrn, und al _ les Fleisch lobt den
Fleisch lo be den Herrn, lobt den Herrn mit Saiten spiel, lobt den Herrn
Fleisch lo_be den Herrn, lobt den Herrn, mit eurem Lied lobt den
f
Herrn, lobt den Herrn, lobt den Herrn, lobt den Herrn, lobt den
Herrn, lobt den Herrn, lobt den Herrn, lobt den Herrn, den
lobt den Herrn lobt den Herrn, den Herrn, lobt den Herrn,
Herrn, lobt den Herrn, lobt den Herrn, lobt den Herrn, lobt den

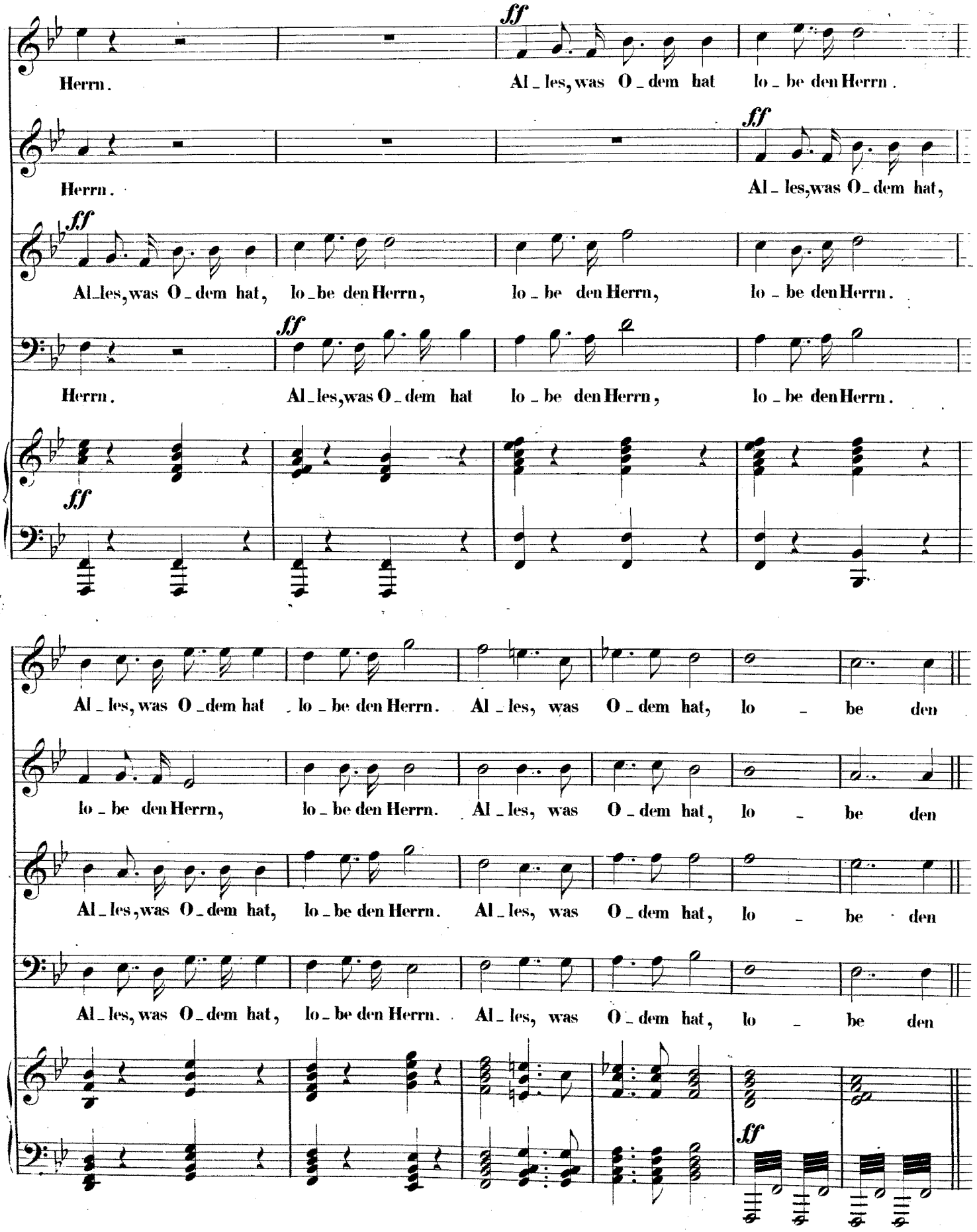
ff
Herrn.
Al_les, was O_dem hat lo_be den Herrn.
Herrn.
Al_les, was O_dem hat,
Al_les, was O_dem hat, lo_be den Herrn, lo_be den Herrn, lo_be den Herrn.
Herrn.
Al_les, was O_dem hat lo_be den Herrn, lo_be den Herrn.
Al_les, was O_dem hat lo_be den Herrn. Al_les, was O_dem hat, lo_be den
lo_be den Herrn, lo_be den Herrn. Al_les, was O_dem hat, lo_be den
Al_les, was O_dem hat, lo_be den Herrn. Al_les, was O_dem hat, lo_be den
Al_les, was O_dem hat, lo_be den Herrn. Al_les, was O_dem hat, lo_be den

Molto più moderato ma con fuoco. M. M. ♩ = 104.

Soprano Solo.

Herrn. *f* Lo_be den Herrn, mei_ne See_le und was in mir ist seinen hei_li_gen Namen,

Herrn.

Herrn.

Herrn.

p *pp*

f lo_be den Herrn, meine See_le und was in mir ist seinen hei_li_gen Na_men. Lobe den Herrn, meine See_

f Soprani. *p*

Lo_be den Herrn, meine See_le.

f *p*

Lo_be den Herrn, meine See_le.

f Alti. *p*

Lo_be den Herrn, meine See_le.

f *p*

Lo_be den Herrn, meine See_le.

f *p* *sf*

Tutti

le, und ver_giss es nicht, und vergiss es nicht, vergiss nicht, was er dir Gutes ge_than. Lobe den Herrn, meine See _

f Lobe den Herrn, meine See _

f Lobe den Herrn, meine See _

f Lobe den Herrn, meine See _

f Lobe den Herrn, meine See _

Solo.

le und vergiss es nicht, und vergiss es nicht, vergiss nicht was er dir Gutes ge_than. Und

le.

f Lobe den Herrn, meine See _ le.

le.

f Lobe den Herrn, meine See _ le.

le.

f Lobe den Herrn, meine See _ le.

le.

f Lobe den Herrn, meine See _ le.

p

f

p

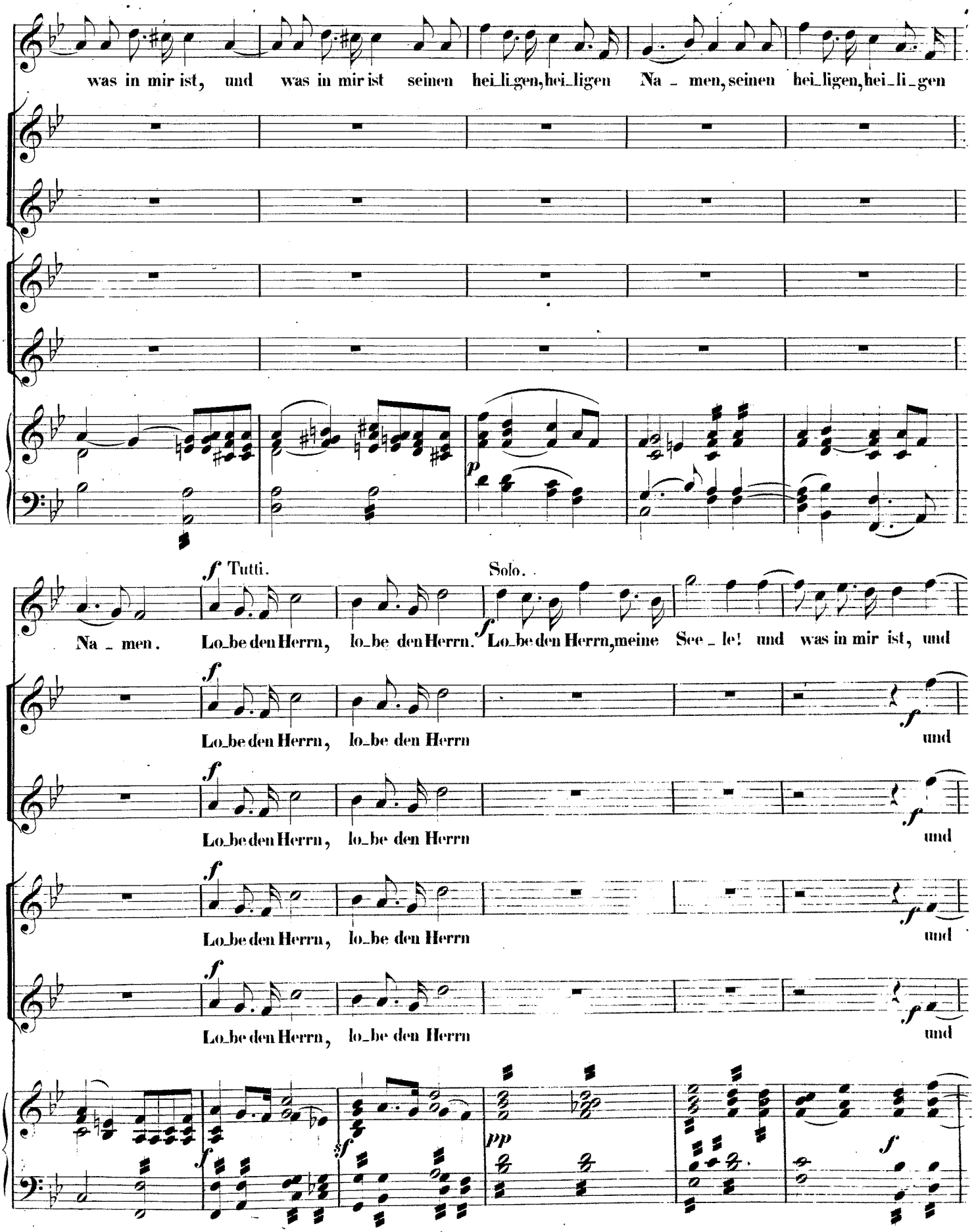
was in mir ist, und was in mir ist seinen hei_li_gen, hei_ligen Na - men, seinen hei_ligen, hei_li_gen
f Tutti.
Solo.
Na - men. Lo_be den Herrn, lo_be den Herrn. Lo_be den Herrn, meine See - le! und was in mir ist, und
Lo_be den Herrn, lo_be den Herrn und
Lo_be den Herrn, lo_be den Herrn und
Lo_be den Herrn, lo_be den Herrn und
Lo_be den Herrn, lo_be den Herrn und

Solo. Tutti.

was in mir ist seinen hei_li_gen Namen. Lo_be den Herrn, lobe den Herrn, mei_ne See_le, lobe den Herrn,

was in mir ist, lobe den Herrn,

was in mir ist, lobe den Herrn,

was in mir ist, lobe den Herrn,

was in mir ist, lobe den Herrn,

Solo.

lobe den Herrn, lobe den Herrn, meine See _ le.

lobe den Herrn, meine See _ le.

lobe den Herrn, meine See _ _ le.

lobe den Herrn, meine See _ le.

lobe den Herrn, meine See _ le.

Ped. Ped. *dim.*

No. 3. Recitativo.

Tenore Solo.

Sa_get es, die ihr er_lös't seid durch den Herrn, die er aus der Noth er_rettet hat, aus schwerer Trübsal,

p *sf* *p*

aus Schmach und Ban_den, die ihr ge_fan_gen in Dunkel waret, Alle, die er er_lös't hat aus der Noth.

cres. *dimin.*

Allegro moderato. M. M. ♩ = 80.

Saget es! danket ihm! und rühmet sei_ne Gü_te!

p *p*

Er zählet uns_re Thrä_nen in der

pp

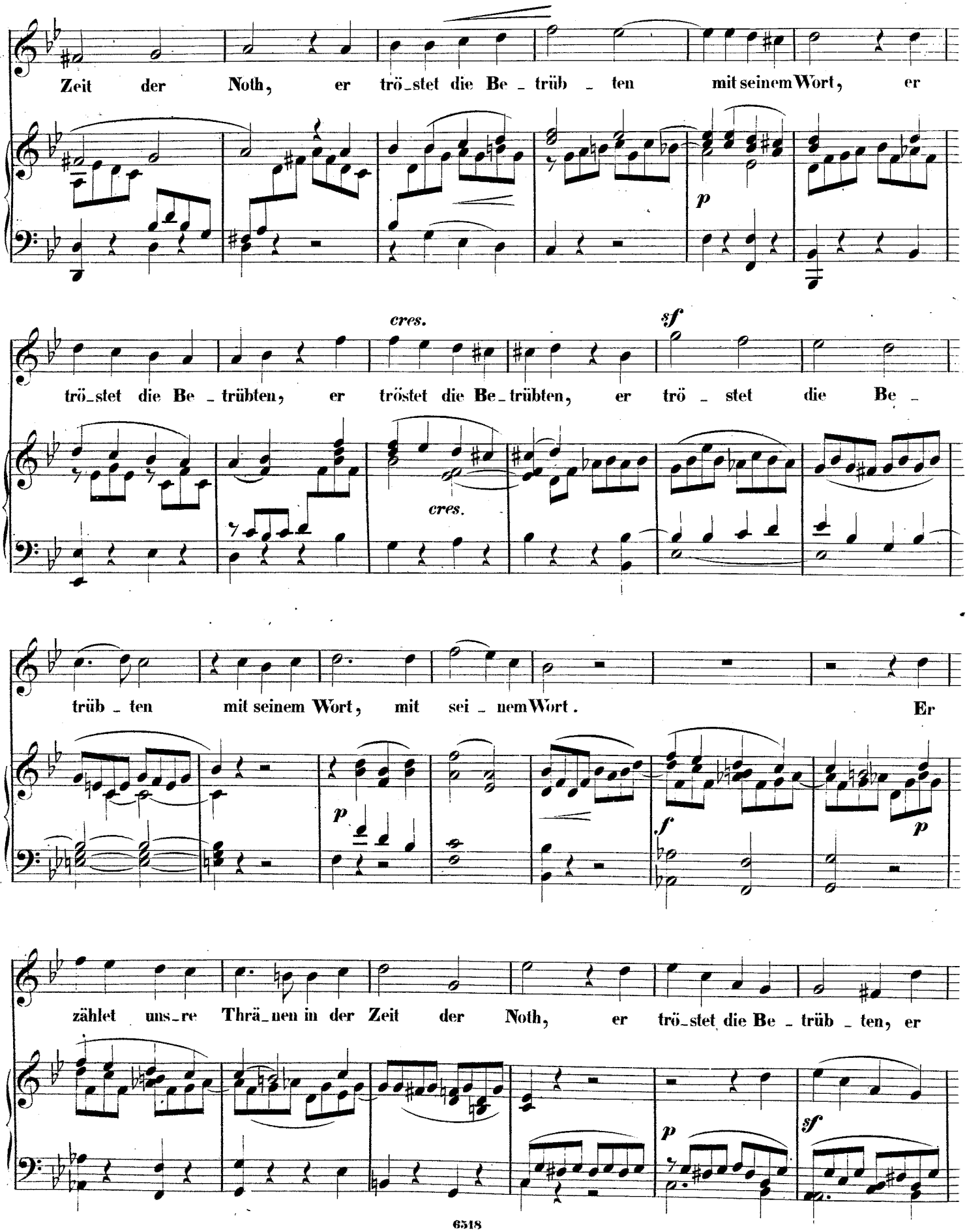
Zeit der Noth, er trö_stet die Be_trüb_ten mit seinem Wort, er
p
cres.
sf
trö_stet die Be_trübten, er tröstet die Be_trübten, er trö_stet die Be_
cres.
trüb_ten mit seinem Wort, mit sei_nem Wort. Er
p
f
p
zählet uns_re Thrä_nen in der Zeit der Noth, er trö_stet die Be_trüb_ten, er
p
sf

KÖNIGLICHE AKADEMIE O. KUNST
HOCHSCHULE F. MUSIK
BERLIN

tröstet die Be_trüb_ten mit sei_nem Wort, mit sei_nem Wort.

sf *cres.* *sf* *f*

Er zäh_let uns_re Thrä_nen in der Zeit der Noth, er

sf *p*

trö_stet die Be_trübten, er trö_stet die Be_trübten mit sei_nem Wort, mit

f *sf* *sf* *sf*

sei_nem Wort, er trö_stet sie mit sei_nem

sf *sf* *p*

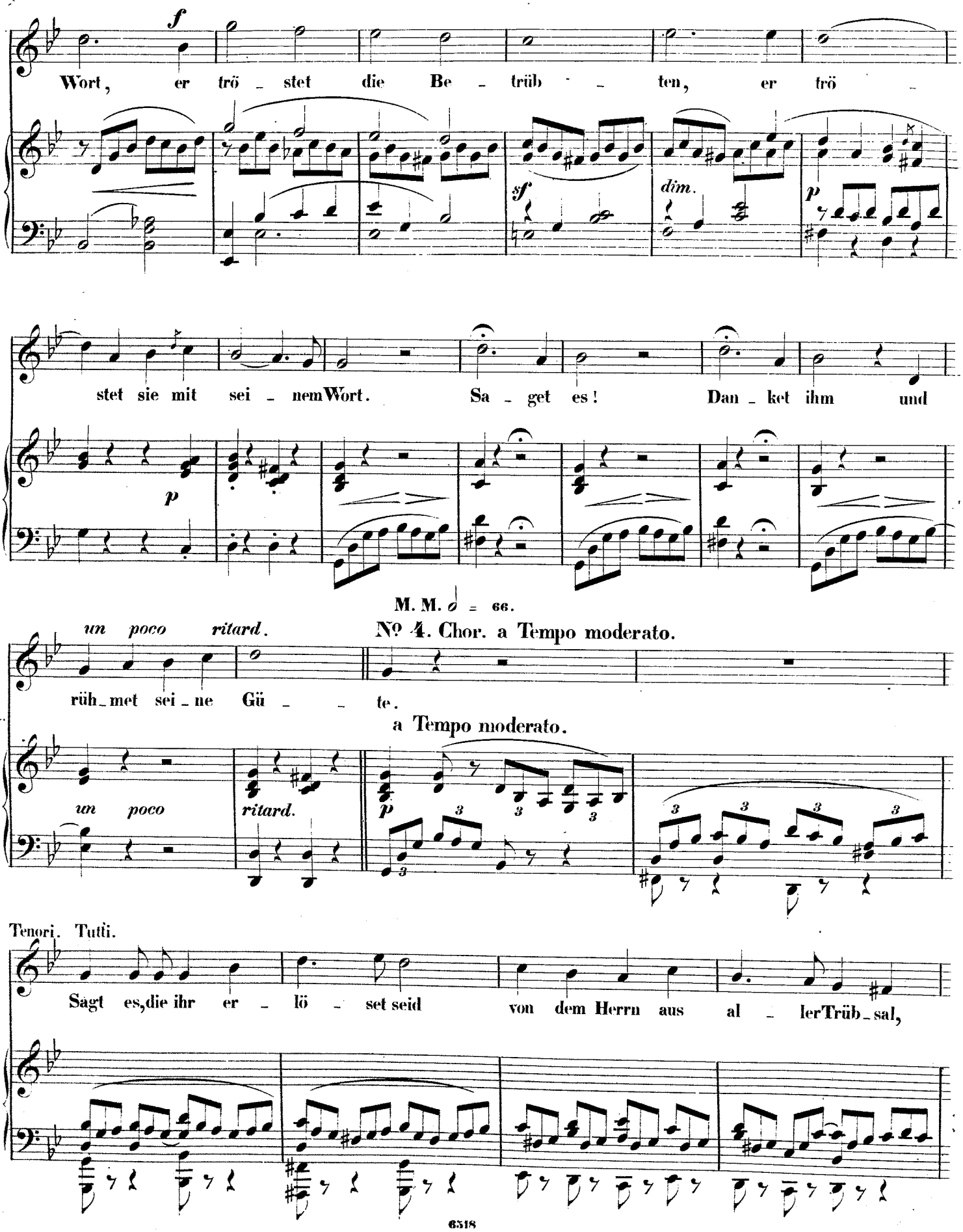
Wort, er trö - stet die Be - trüb - ten, er trö -
stet sie mit sei - nem Wort. Sa - get es! Dan - ket ihm und
M. M. ♩ = 66.
un poco ritard.
No 4. Chor. a Tempo moderato.
rüh - met sei - ne Gü - - te.
a Tempo moderato.
un poco ritard.
Tenori. Tutti.
Sagt es, die ihr er - lö - set seid von dem Herrn aus al - ler Trüb - sal,

p Soprani.

Sagt es, die ihr er - lö - set seid von dem Herrn aus al - ler Trüb - sal,

p Alti.

Sagt es, die ihr er - lö - set seid von dem Herrn aus al - ler Trüb - sal,

Tenori. *p*

die ihr er - lö - set seid von dem Herrn aus al - ler Trüb - sal,

p Bassi.

Sagt es, die ihr er - lö - set seid von dem Herrn aus al - ler Trüb - sal,

cres.

von dem Herrn, von dem Herrn — — — *f* aus al - ler Trüb - sal.

cres.

von dem Herrn, von dem Herrn *f* aus al - ler Trüb - sal.

cres.

von dem Herrn, von dem Herrn *f* aus al - ler Trüb - sal.

von dem Herrn, von dem Herrn *f* aus al - ler Trüb - sal.

cres - *cen* - - *do* *f*

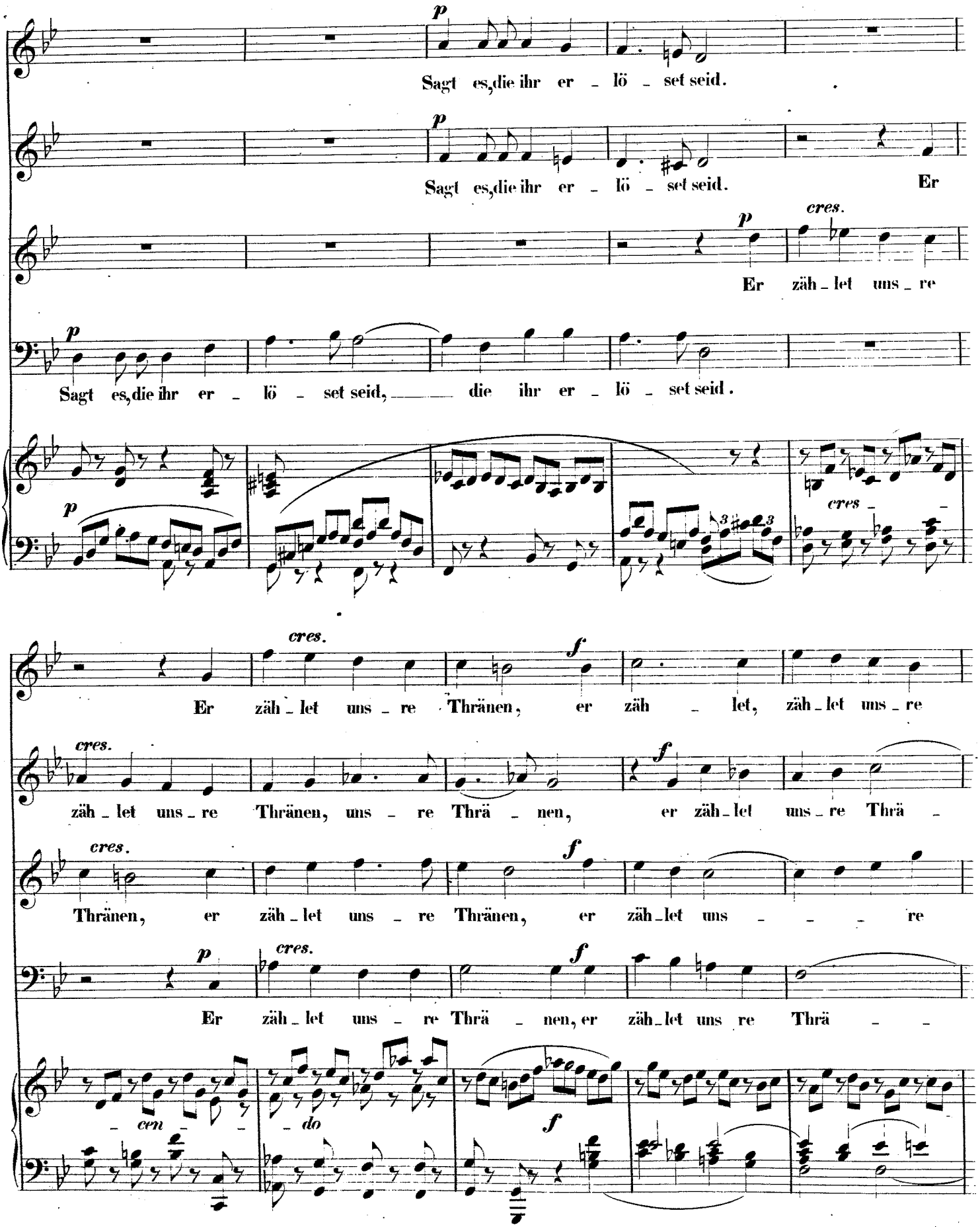
p
Sagt es, die ihr er - lö - set seid.
p
Sagt es, die ihr er - lö - set seid. Er
cres.
p
Er zäh - let uns - re
p
Sagt es, die ihr er - lö - set seid, die ihr er - lö - set seid.
cres -
cres.
f
Er zäh - let uns - re Thränen, er zäh - let, zäh - let uns - re
cres.
f
zäh - let uns - re Thränen, uns - re Thrä - nen, er zäh - let uns - re Thrä -
cres.
f
Thränen, er zäh - let uns - re Thränen, er zäh - let uns - - - re
p
cres.
f
Er zäh - let uns - re Thrä - nen, er zäh - let uns re Thrä - -
- cen - -
- do
f

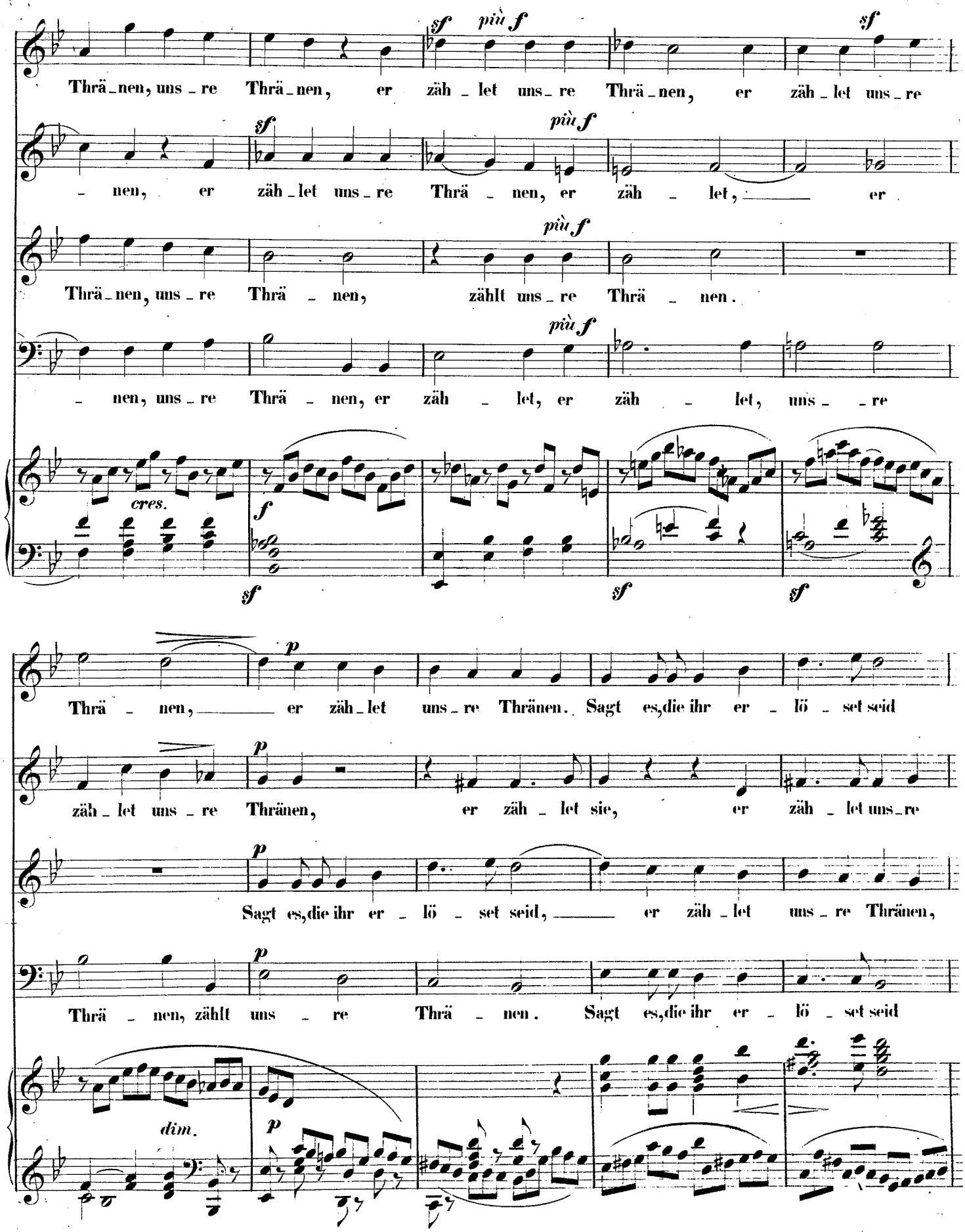
sf più f sf
Thrä_nen, uns_re Thrä_nen, er zäh_let uns_re Thrä_nen, er zäh_let uns_re
sf più f
_nen, er zäh_let uns_re Thrä_nen, er zäh_let, er
più f
Thrä_nen, uns_re Thrä_nen, zählt uns_re Thrä_nen.
più f
_nen, uns_re Thrä_nen, er zäh_let, er zäh_let, uns__re
cres.
f
sf
sf
sf
p
Thrä_nen, er zäh_let uns_re Thränen. Sagt es,die ihr er_lö_set seid
p
zäh_let uns_re Thränen, er zäh_let sie, er zäh_let uns_re
p
Sagt es,die ihr er_lö_set seid, er zäh_let uns_re Thränen,
p
Thrä_nen, zählt uns_re Thrä_nen. Sagt es,die ihr er_lö_set seid
dim.
p

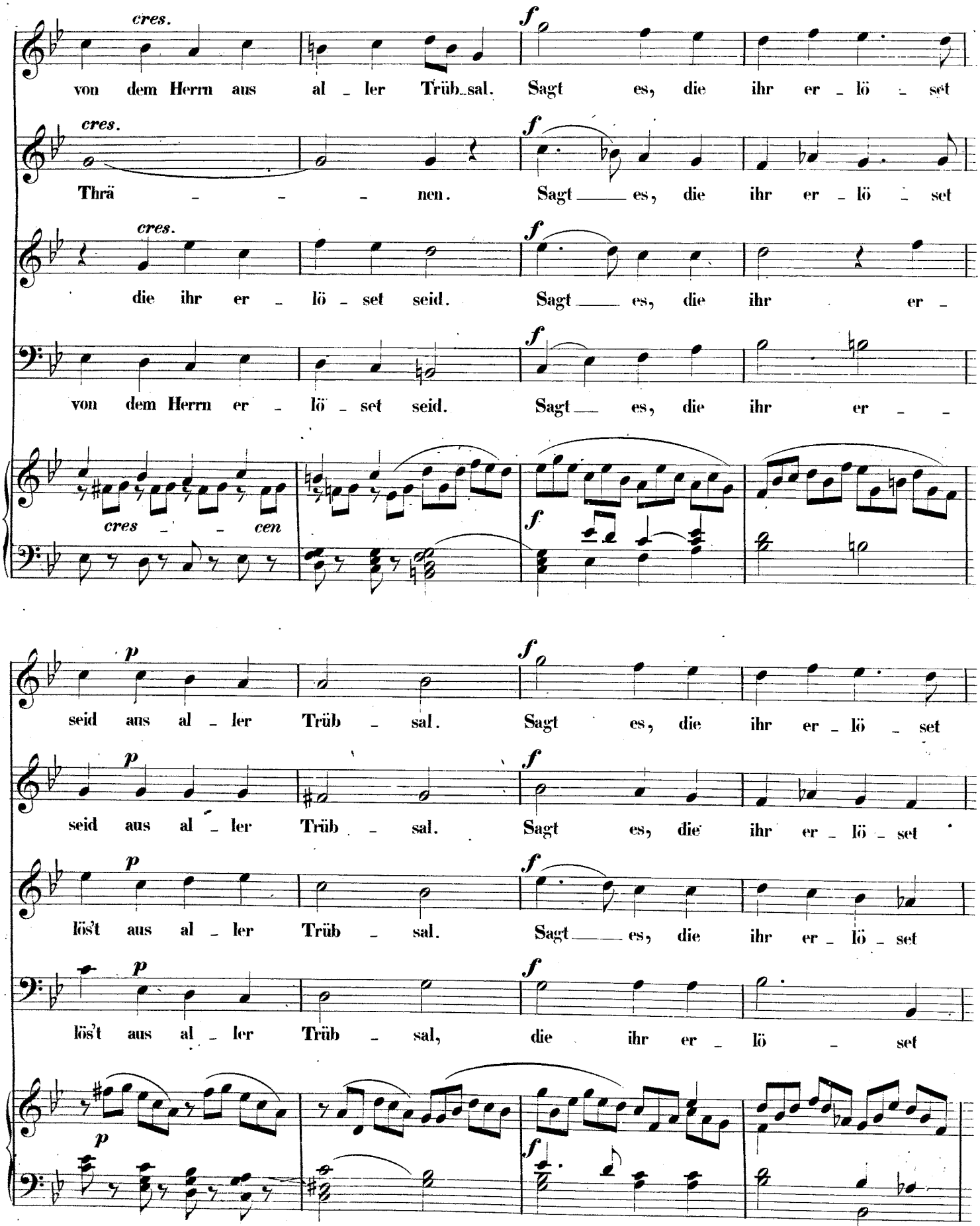
cres.
von dem Herrn aus al - ler Trüb - sal. Sagt es, die ihr er - lö - set
cres.
Thrä - - - nen. Sagt es, die ihr er - lö - set
cres.
die ihr er - lö - set seid. Sagt es, die ihr er -
von dem Herrn er - lö - set seid. Sagt es, die ihr er - -
cres - - cen
seid aus al - ler Trüb - sal. Sagt es, die ihr er - lö - set
seid aus al - ler Trüb - sal. Sagt es, die ihr er - lö - set
lös't aus al - ler Trüb - sal. Sagt es, die ihr er - lö - set
lös't aus al - ler Trüb - sal, die ihr er - lö - set

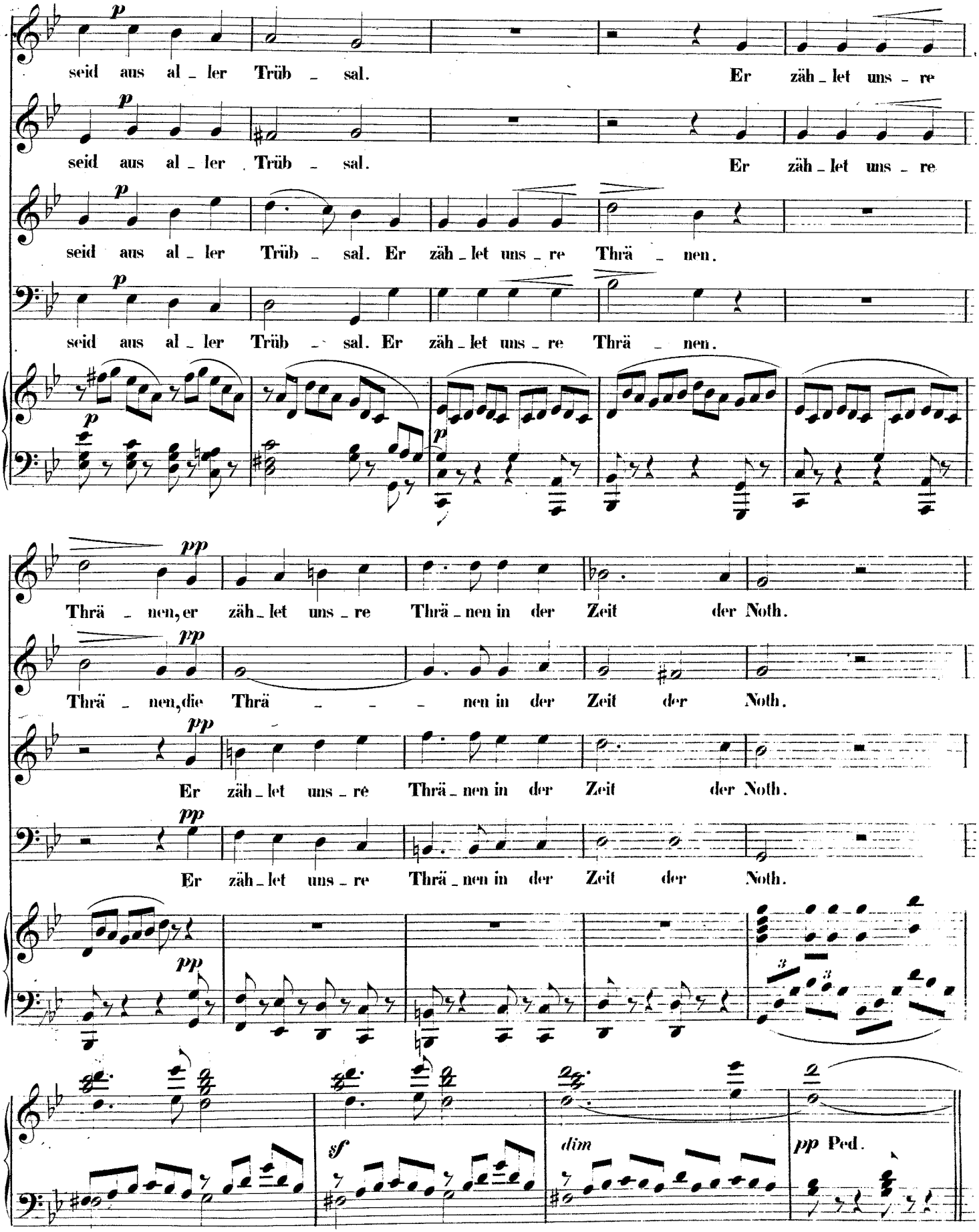
p
seid aus al_ler Trüb_sal. Er zäh_let uns_re
seid aus al_ler Trüb_sal. Er zäh_let uns_re
seid aus al_ler Trüb_sal. Er zäh_let uns_re Thrä_nen.
seid aus al_ler Trüb_sal. Er zäh_let uns_re Thrä_nen.
pp
Thrä_nen, er zäh_let uns_re Thrä_nen in der Zeit der Noth.
Thrä_nen, die Thrä___nen in der Zeit der Noth.
Er zäh_let uns_re Thrä_nen in der Zeit der Noth.
Er zäh_let uns_re Thrä_nen in der Zeit der Noth.
sf
dim
pp Ped.

Nº 5. Andante. M. M. ♪ = 100.

cres. *f* *sf* *dim.*

Soprano Iº Solo.

p

Ich har_re_te des Herrn, und er neig_te sich zu mir, und hör_te mein Flehn — und hör_te mein Flehn. Ich har_re_te des Herrn, und er neig_te sich zu mir, und hör_te mein Flehn, und

sf

hör_te mein Flehn. Wohl dem, der sei_ne Hoff_nung setzt auf den

Tutti

Soprano 1º Solo.

Herrn. Wohl dem, der sei_ne Hoff _ nung setzt auf den Herrn. Ich

Soprano 2º Solo.

Wohl dem, der sei_ne Hoff _ nung setzt auf den Herrn. Ich har _ re_te des

Wohl dem, der sei_ne Hoff _ nung setzt auf den Herrn.

Wohl dem, der sei_ne Hoff_nung setzt auf den Herrn.

har _ re_te des Herrn und er neig _ te sich zu mir und er hör _ te mein

Herrn und er neig _ te sich zu mir und hör _ te mein Flehn, und hör _ te mein

Flehn. Ich har _ re_te des Herrn, und er neig _ te sich zu mir und

Flehn. Ich har _ re_te des Herrn, und er neig _ te sich zu mir und hör _ te mein

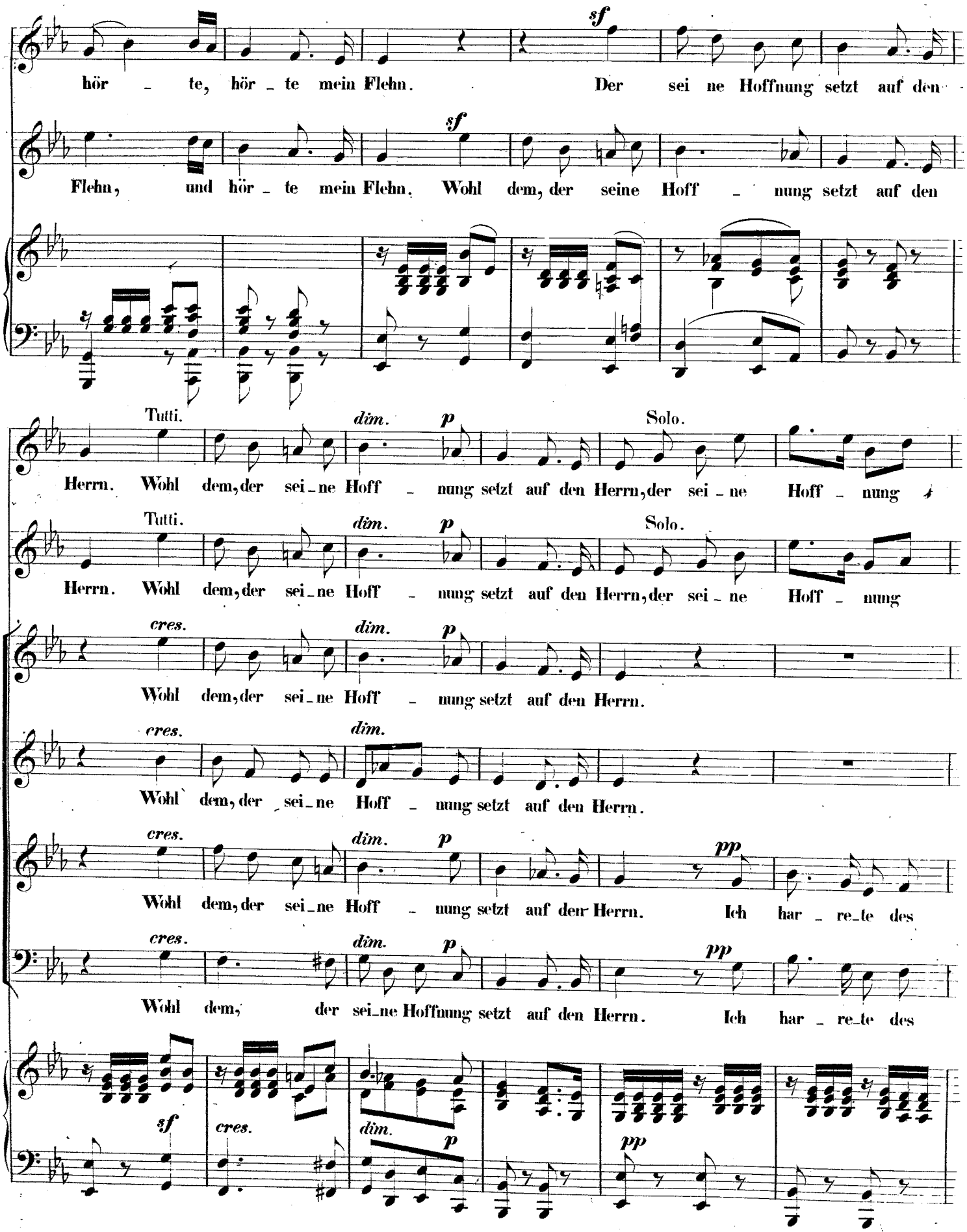
hör - te, hör - te mein Flehn. Der sei ne Hoffnung setzt auf den
Flehn, und hör - te mein Flehn. Wohl dem, der seine Hoff - nung setzt auf den
Tutti.
Herrn. Wohl dem, der sei - ne Hoff - nung setzt auf den Herrn, der sei - ne Hoff - nung
Solo.
Tutti.
Herrn. Wohl dem, der sei - ne Hoff - nung setzt auf den Herrn, der sei - ne Hoff - nung
Solo.
Wohl dem, der sei - ne Hoff - nung setzt auf den Herrn.
Wohl dem, der sei - ne Hoff - nung setzt auf den Herrn.
Wohl dem, der sei - ne Hoff - nung setzt auf den Herrn. Ich har - re - te des
Wohl dem, der sei - ne Hoffnung setzt auf den Herrn. Ich har - re - te des
CORO.

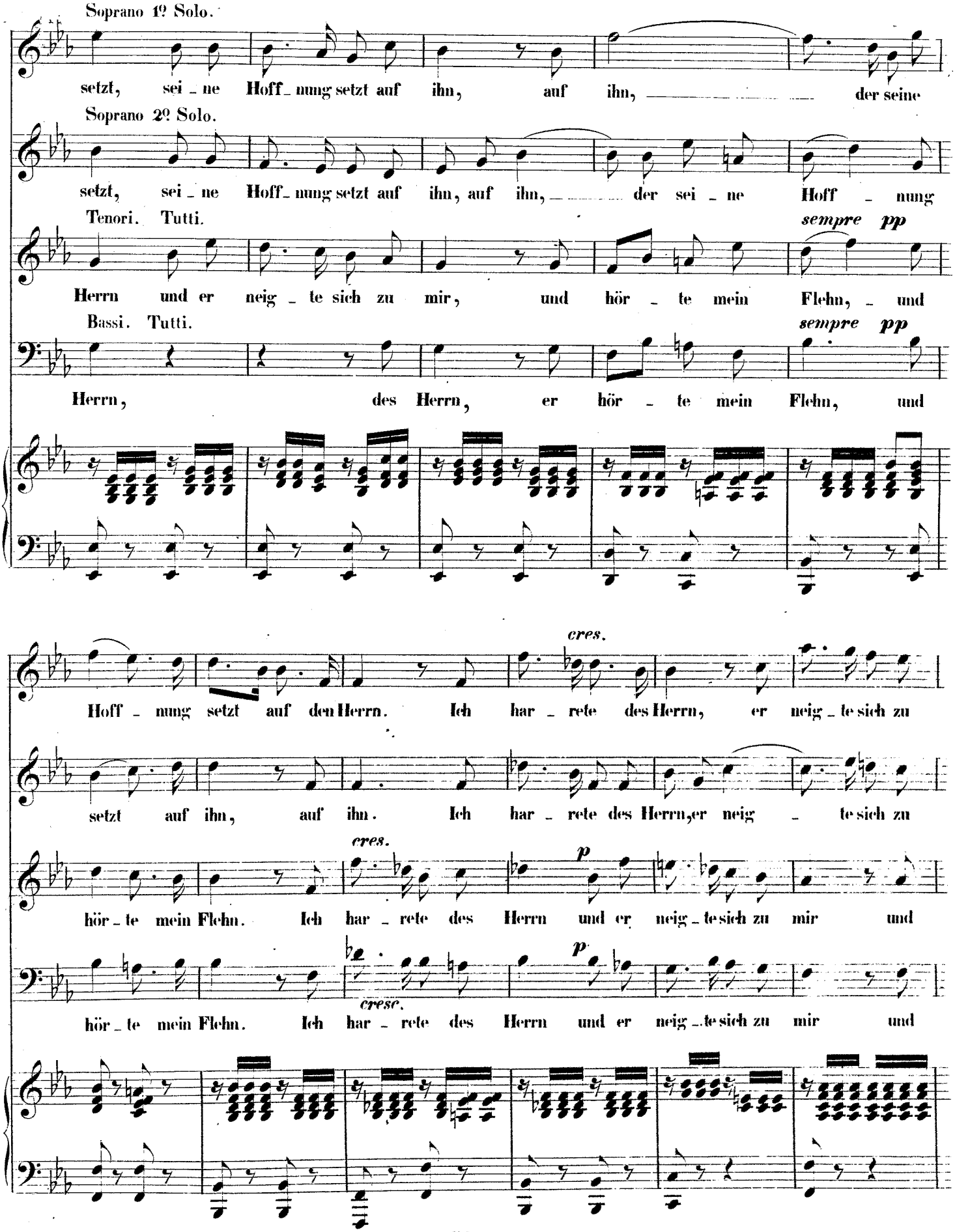
Soprano 1º Solo.
setzt, sei - ne Hoff - nung setzt auf ihn, auf ihn, der seine
Soprano 2º Solo.
setzt, sei - ne Hoff - nung setzt auf ihn, auf ihn, der sei - ne Hoff - nung
Tenori. Tutti.
sempre pp
Herrn und er neig - te sich zu mir, und hör - te mein Flehn, - und
Bassi. Tutti.
sempre pp
Herrn, des Herrn, er hör - te mein Flehn, und
cres.
Hoff - nung setzt auf den Herrn. Ich har - rete des Herrn, er neig - te sich zu
setzt auf ihn, auf ihn. Ich har - rete des Herrn, er neig - te sich zu
cres.
p
hör - te mein Flehn. Ich har - rete des Herrn und er neig - te sich zu mir und
p
cresc.
hör - te mein Flehn. Ich har - rete des Herrn und er neig - te sich zu mir und

mir, und hör _ te mein Flehn. Wohl dem, der sei _ _

mir, und hör _ te mein Flehn. Wohl dem, der

hör _ te mein Flehn, und hör _ te mein Flehn. Wohl dem, der sei _ ne

hör _ te mein Flehn, und hör _ te mein Flehn: Wohl dem, der sei _ ne

Tutti

_ ne Hoffnung setzt auf den Herrn. Wohl dem, der sei _ ne Hoff _ _

Tutti

sei _ ne Hoffnung setzt auf den Herrn. Wohl dem, der sei _ ne Hoff _ _

Chor. Soprani.

Wohl dem, der sei _ ne Hoff _ _

Chor. Alti.

Wohl dem, der sei _ ne Hoff _ _

Hoff _ nung setzt auf den Herrn. Wohl dem _____ der sei _ ne

Hoff _ nung setzt auf den Herrn. Wohl dem _____ der sei _ ne

cres. f cres.

– nung, wohl dem, der sei – ne Hoffnung setzt auf den Herrn, setzt auf den

cres. f cres.

– nung, wohl dem, der sei – ne Hoffnung setzt auf den Herrn, setzt auf den

cres. f cres.

– nung, wohl dem, der sei – ne Hoffnung setzt auf den Herrn, setzt auf den

cres. f cres.

– nung, wohl dem, der sei – ne Hoff – nung setzt auf den Herrn,

cres. f

Hoff – nung, wohl dem, der sei – ne Hoffnung setzt auf den Herrn, setzt auf den

cres. cres.

Hoff – nung, wohl dem, der sei – – ne Hoff – nung setzt auf den Herrn,

cres – cen – do f cres.

f

Herrn, setzt auf den Herrn, den Herrn.

f

Herrn, setzt auf den Herrn, den Herrn.

f

Herrn, setzt auf den Herrn, den Herrn.

f

auf den Herrn, auf den Herrn, den Herrn.

f

Herrn, den Herrn, auf den Herrn.

f

setzt auf den Herrn, auf den Herrn, den Herrn.

ff sf dimin.

Solo.

Ich har - re - te des Herrn, des.

Solo.

Ich har - re - te des Herrn, des

pp

Wohl

pp

Wohl

pp

Ich har - re - te des

pp

Ich har - re - te des

p

Herrn. Er neig - te sich zu mir, zu

Herrn. Er neig - te sich zu mir, er neig - te sich zu

dem!

Wohl

dem!

Wohl

Herrn. Er neig - te sich zu

Herrn. Er neig - te sich zu

p

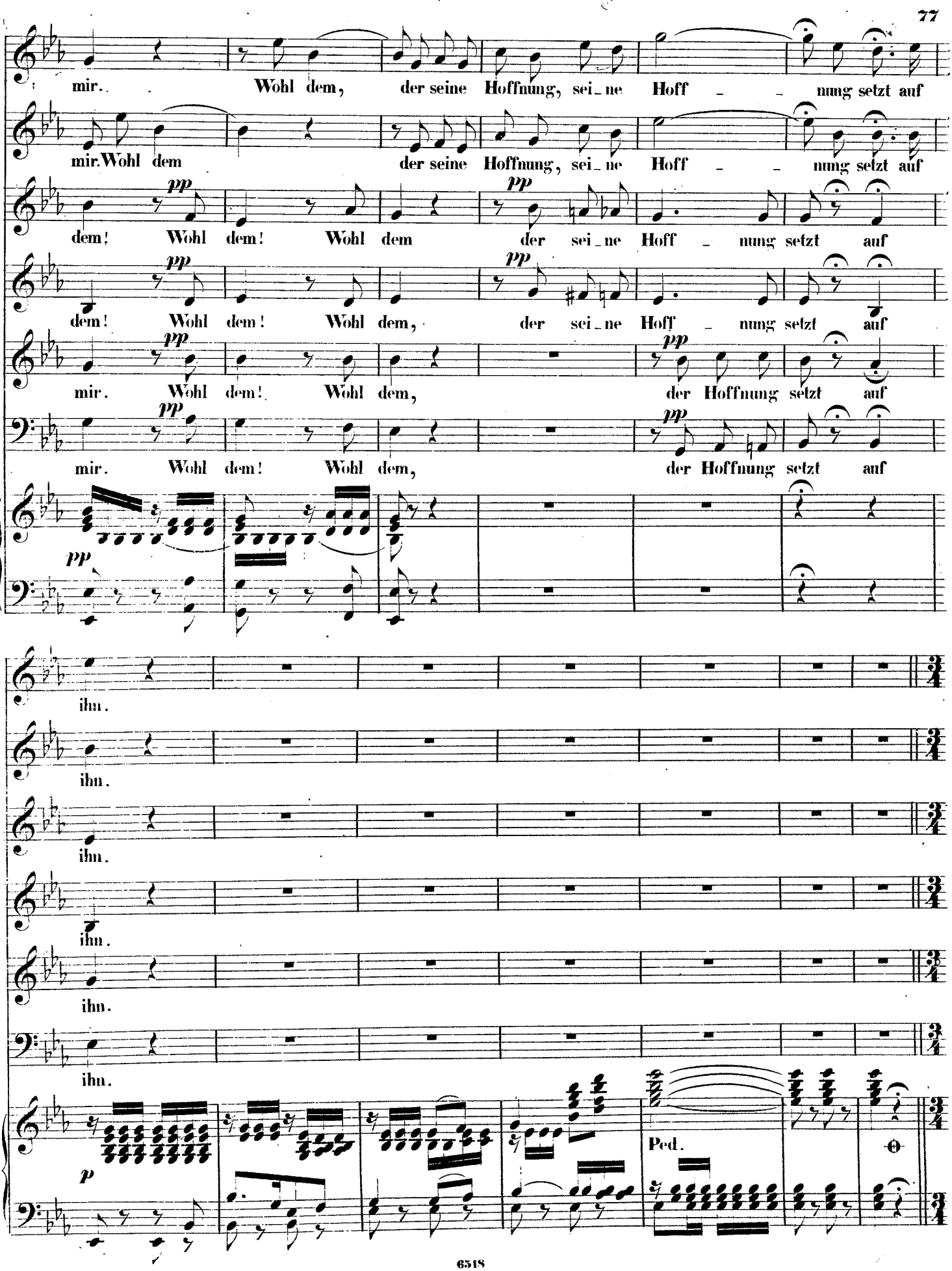
mir. Wohl dem, der seine Hoffnung, sei_ne Hoff _ _ nung setzt auf
mir. Wohl dem der seine Hoffnung, sei_ne Hoff _ _ nung setzt auf
dem! Wohl dem! Wohl dem der sei_ne Hoff _ nung setzt auf
dem! Wohl dem! Wohl dem, der sei_ne Hoff _ nung setzt auf
mir. Wohl dem! Wohl dem, der Hoffnung setzt auf
mir. Wohl dem! Wohl dem, der Hoffnung setzt auf
pp
ihn.
ihn.
ihn.
ihn.
ihn.
p
Ped.

Nº 6. Allegro un poco agitato. M. M. ♩ = 138. Tenore Solo.

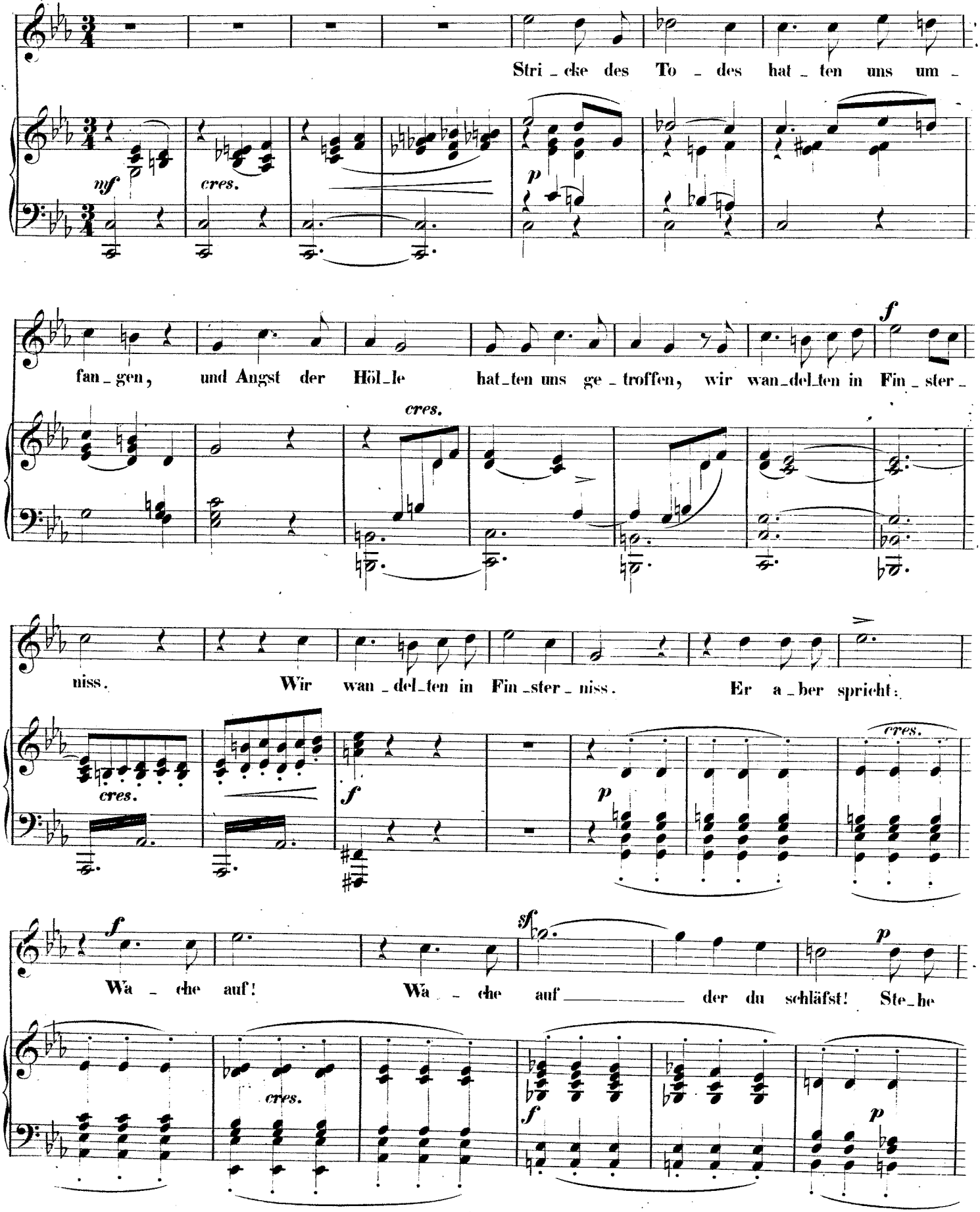

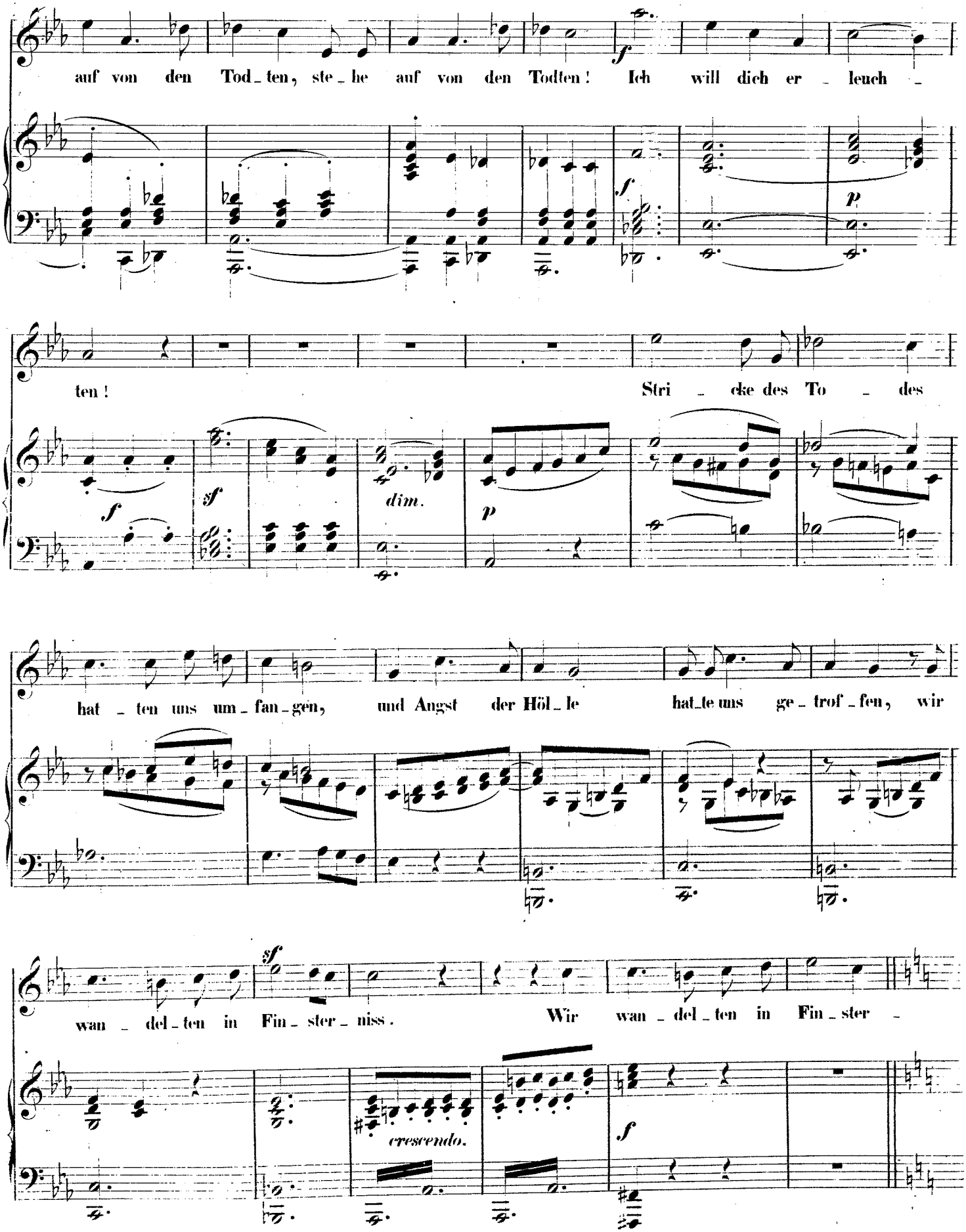
auf von den Tod_ten, ste_he auf von den Todten! Ich will dich er_leuch_
ten! Stri_cke des To_des
hat_ten uns um_fan_gen, und Angst der Höl_le hat_te uns ge_trof_fen, wir
wan_del_ten in Fin_ster_niss. Wir wan_del_ten in Fin_ster_
f
sf
dim.
p
cresendo.

p cres. *sf* *f*

niss. Er a_ber spricht: Wa_che auf! Wa_che auf, der du

p *f*

p *f*

schläfst! Ste_he auf von den Tod_ten, ste_he auf von den Todten! Ich will dich er_

p *sf* *sf*

leuch_ten! Ich will dich er_leuch__

p *f* *dim.* *p*

All? assai agitato. M. M. ♩ = 84. Recit.

ten. Wir rie_fen in der Fin_sterniss:

ff *sf* *sf* *pp* Recit.

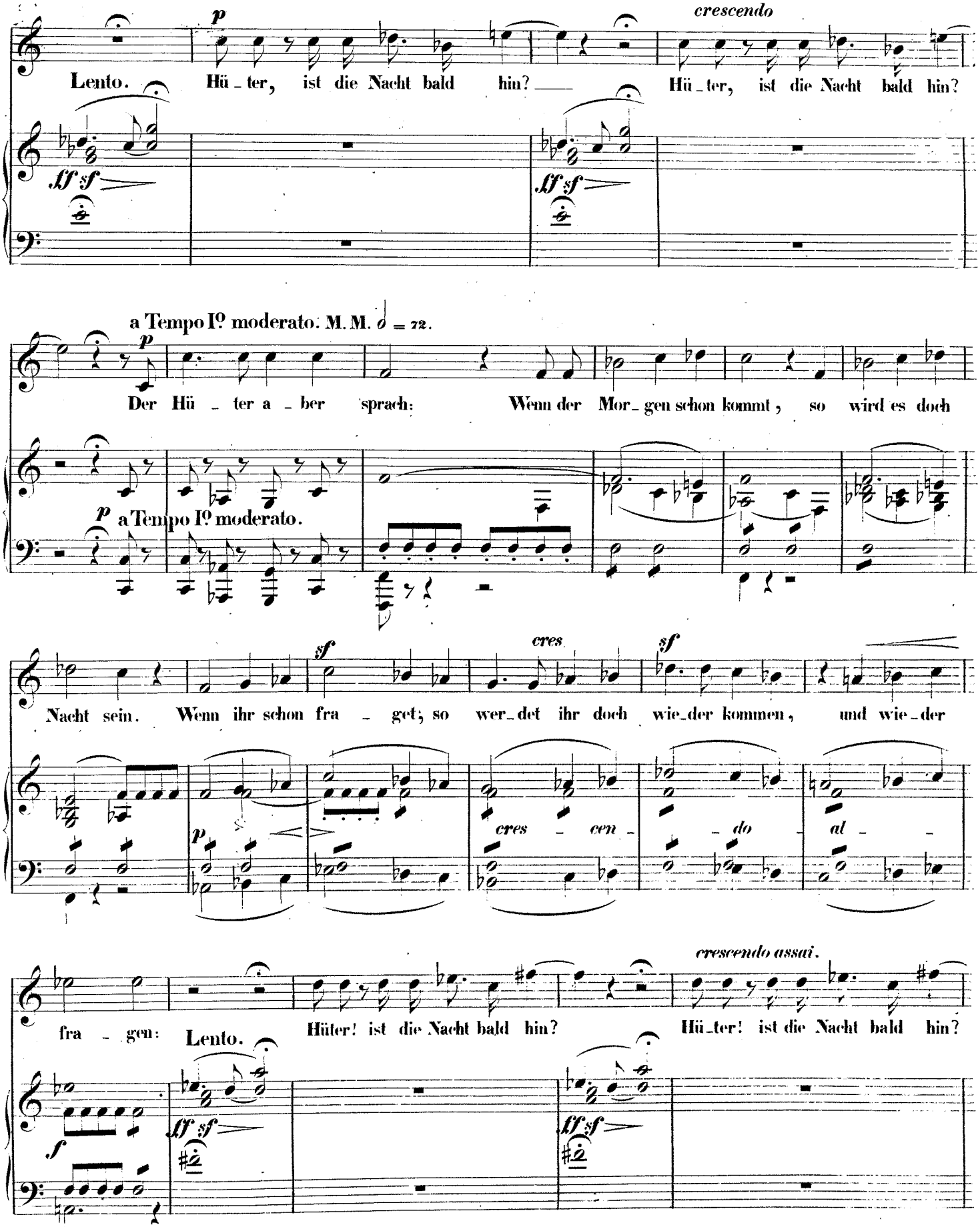
Lento.
Hü_ter, ist die Nacht bald hin? —
Hü_ter, ist die Nacht bald hin?
crescendo
a Tempo Iº moderato. M. M. ♩ = 72.
Der Hü_ter a_ber sprach: Wenn der Mor_gen schon kommt, so wird es doch
a Tempo Iº moderato.
Nacht sein. Wenn ihr schon fra_get, so wer_det ihr doch wie_der kommen, und wie_der
cres
cres_cen_do_al_
fra_gen: Lento.
Hüter! ist die Nacht bald hin?
Hü_ter! ist die Nacht bald hin?
crescendo assai.

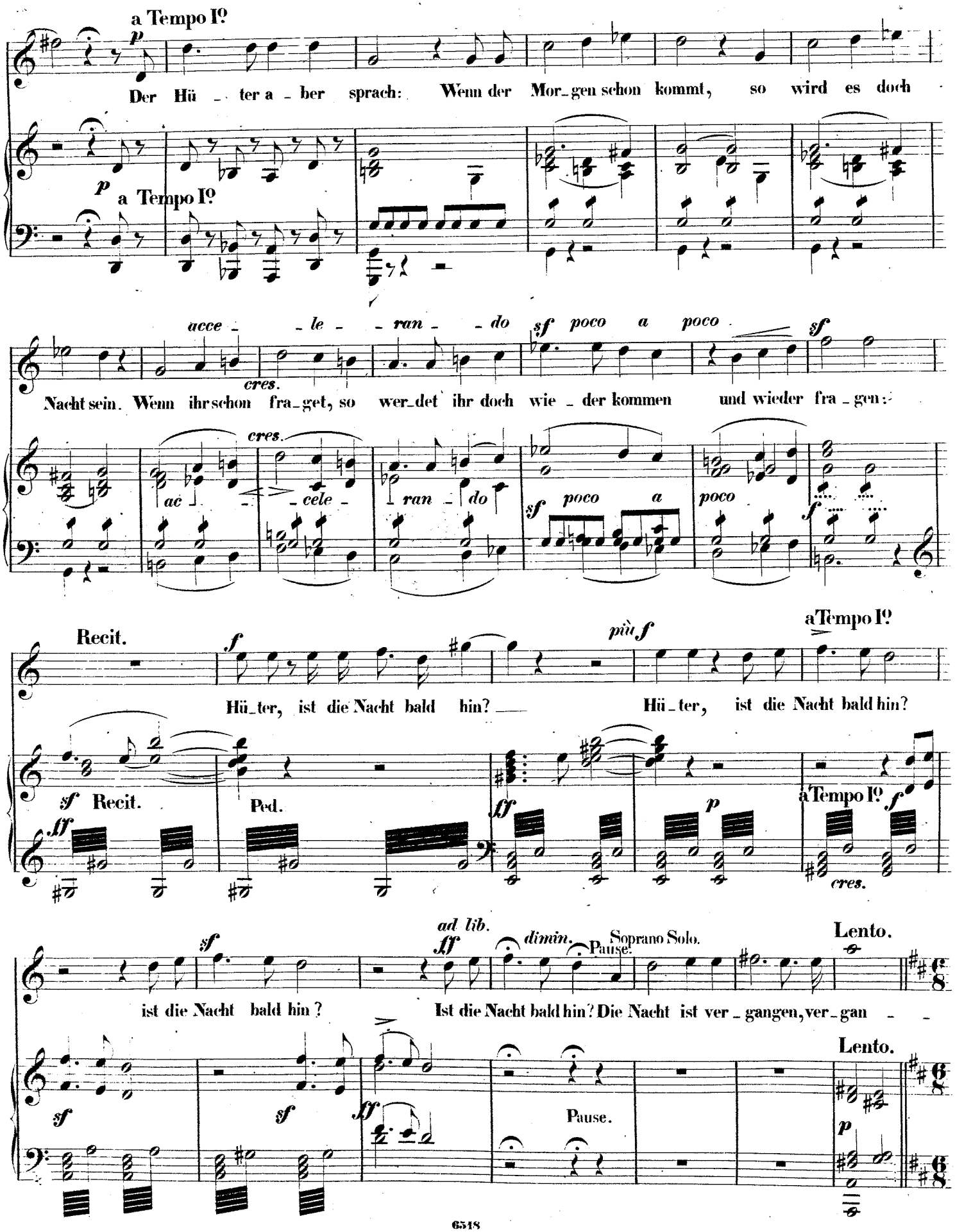
a Tempo Iº
p
Der Hü_ter a_ber sprach: Wenn der Mor_gen schon kommt, so wird es doch
p
a Tempo Iº
acce_le_ran_do
cres.
sf poco a poco
sf
Nacht sein. Wenn ihr schon fra_get, so wer_det ihr doch wie_der kommen und wieder fra_gen:
cres.
ac_cele_ran_do
sf poco a
poco
f
Recit.
f
più f
aTempo Iº
Hü_ter, ist die Nacht bald hin? — Hü_ter, ist die Nacht bald hin?
sf Recit.
Ped.
ff
ff
p
aTempo Iº
f
cres.
ad lib.
sf
ff
dimin.
Soprano Solo.
Pause.
Lento.
ist die Nacht bald hin? Ist die Nacht bald hin? Die Nacht ist ver_gangen, ver_gan_
Lento.
sf
sf
ff
Pause.
p

Allegro maestoso e molto vivace. M. M. ♩. = 96.

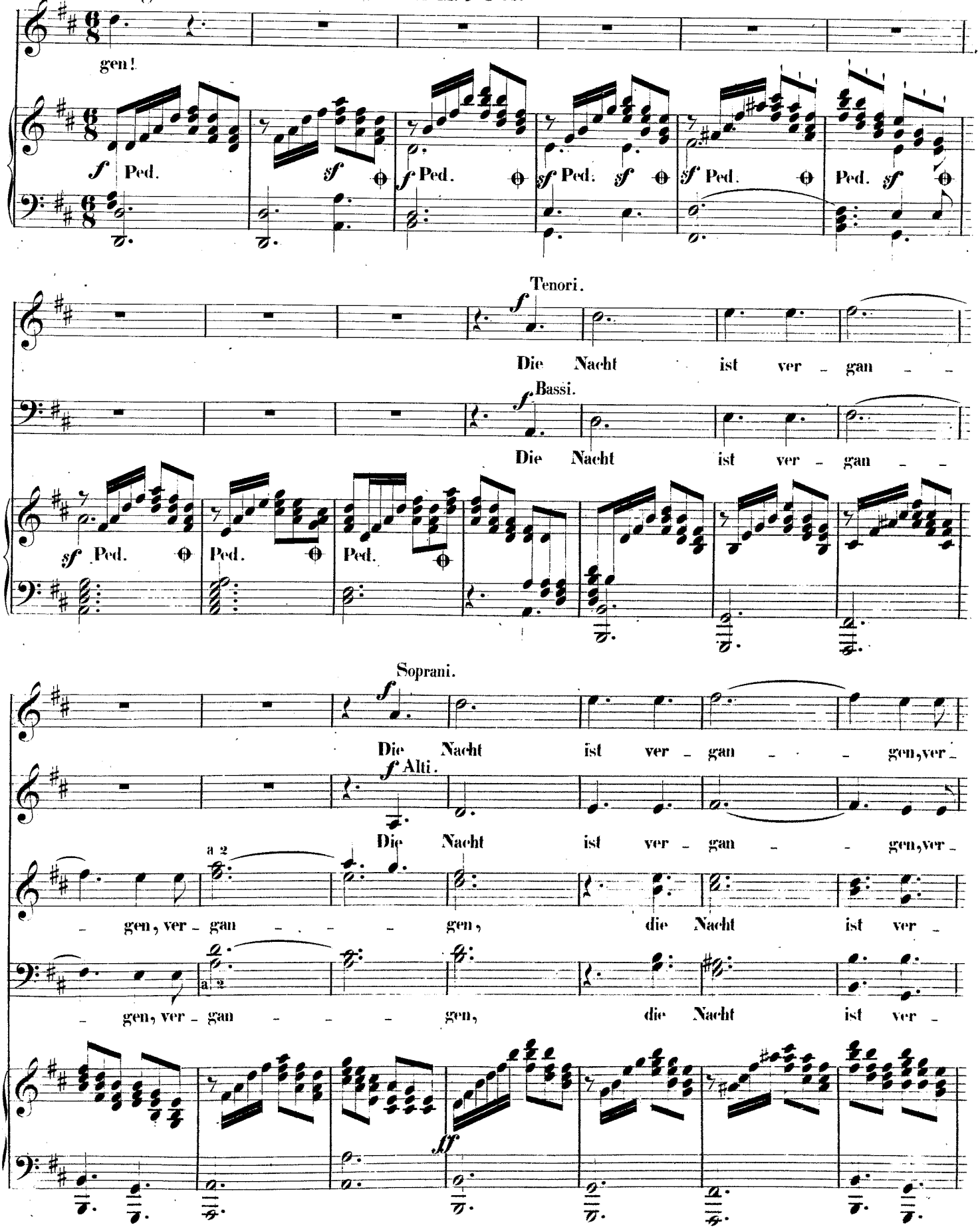

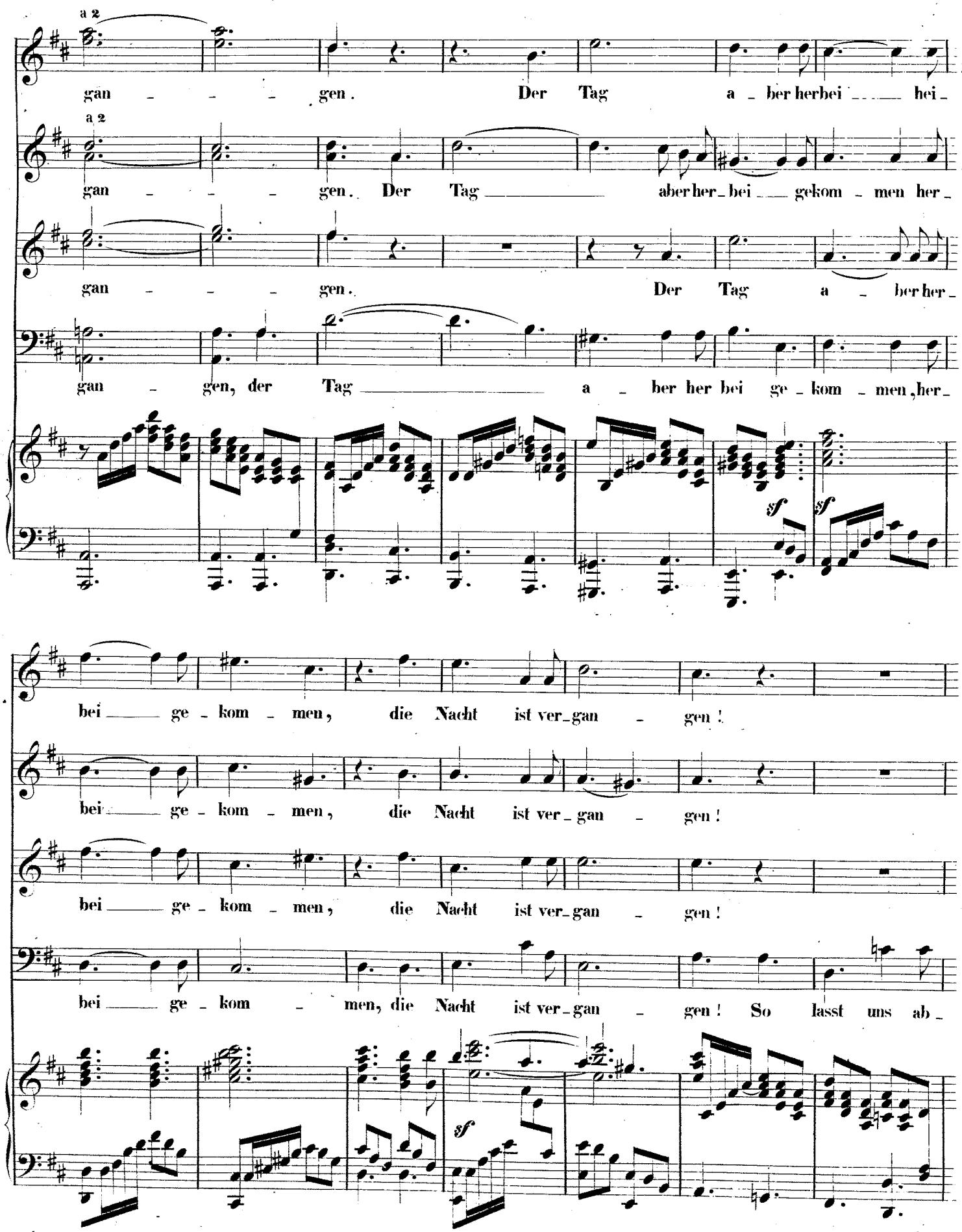
a 2
gan - - - gen. Der Tag a - ber her bei hei -
a 2
gan - - - gen. Der Tag aber her - bei gekom - men her -
gan - - - gen. Der Tag a - ber her -
gan - gen, der Tag a - ber her bei ge - kom - men, her -
sf
sf
bei ge - kom - men, die Nacht ist ver - gan - gen!
bei ge - kom - men, die Nacht ist ver - gan - gen!
bei ge - kom - men, die Nacht ist ver - gan - gen!
bei ge - kom - men, die Nacht ist ver - gan - gen! So lasst uns ab -
sf

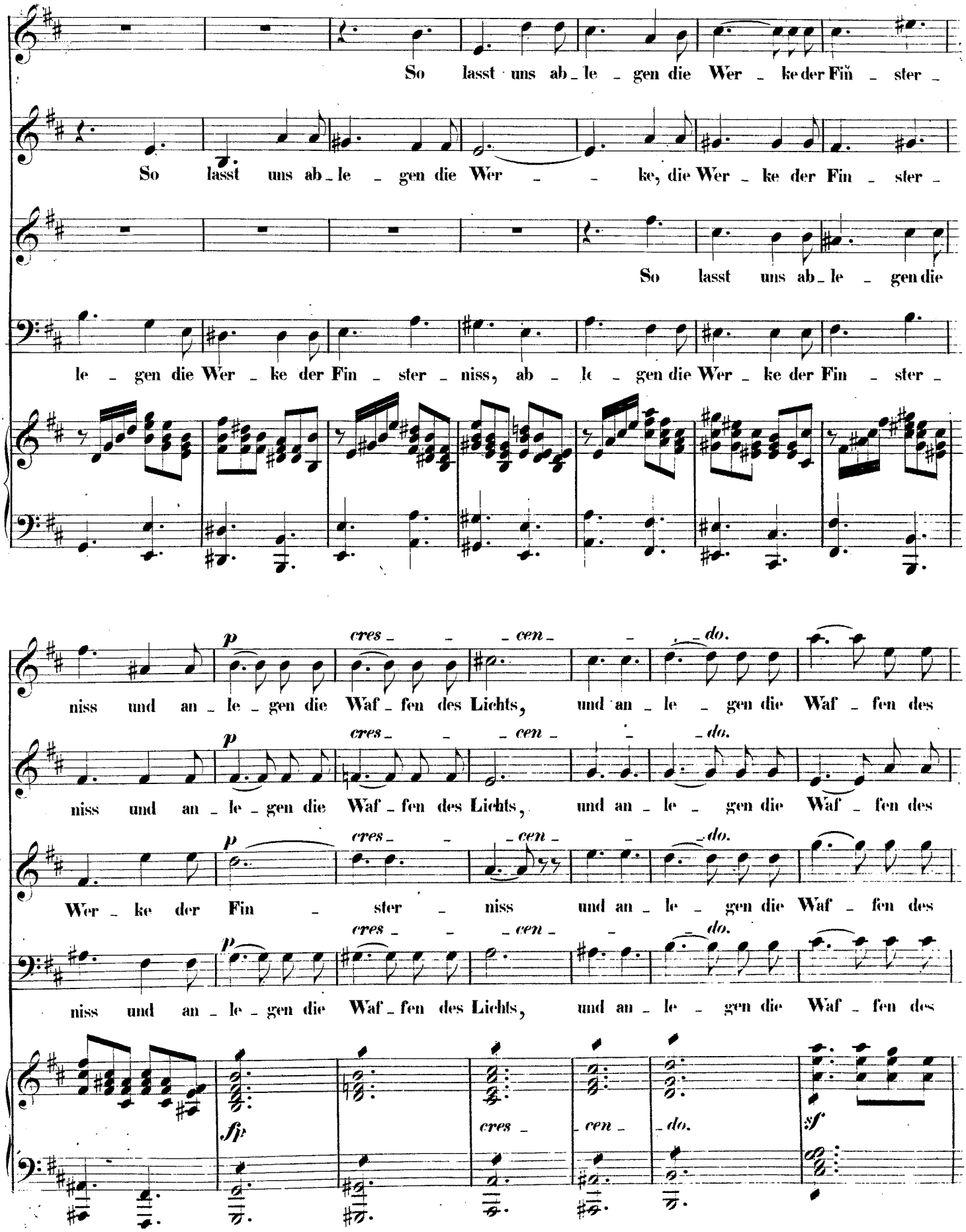
So lasst uns ab_le_gen die Wer_ke der Fin_ster_
So lasst uns ab_le_gen die Wer_ke, die Wer_ke der Fin_ster_
So lasst uns ab_le_gen die
le_gen die Wer_ke der Fin_ster_niss, ab_le_gen die Wer_ke der Fin_ster_
p cres_cen_do.
niss und an_le_gen die Waf_fen des Lichts, und an_le_gen die Waf_fen des
p cres_cen_do.
niss und an_le_gen die Waf_fen des Lichts, und an_le_gen die Waf_fen des
p cres_cen_do.
Wer_ke der Fin_ster_niss und an_le_gen die Waf_fen des
p cres_cen_do.
niss und an_le_gen die Waf_fen des Lichts, und an_le_gen die Waf_fen des
fp
cres_cen_do.
sf

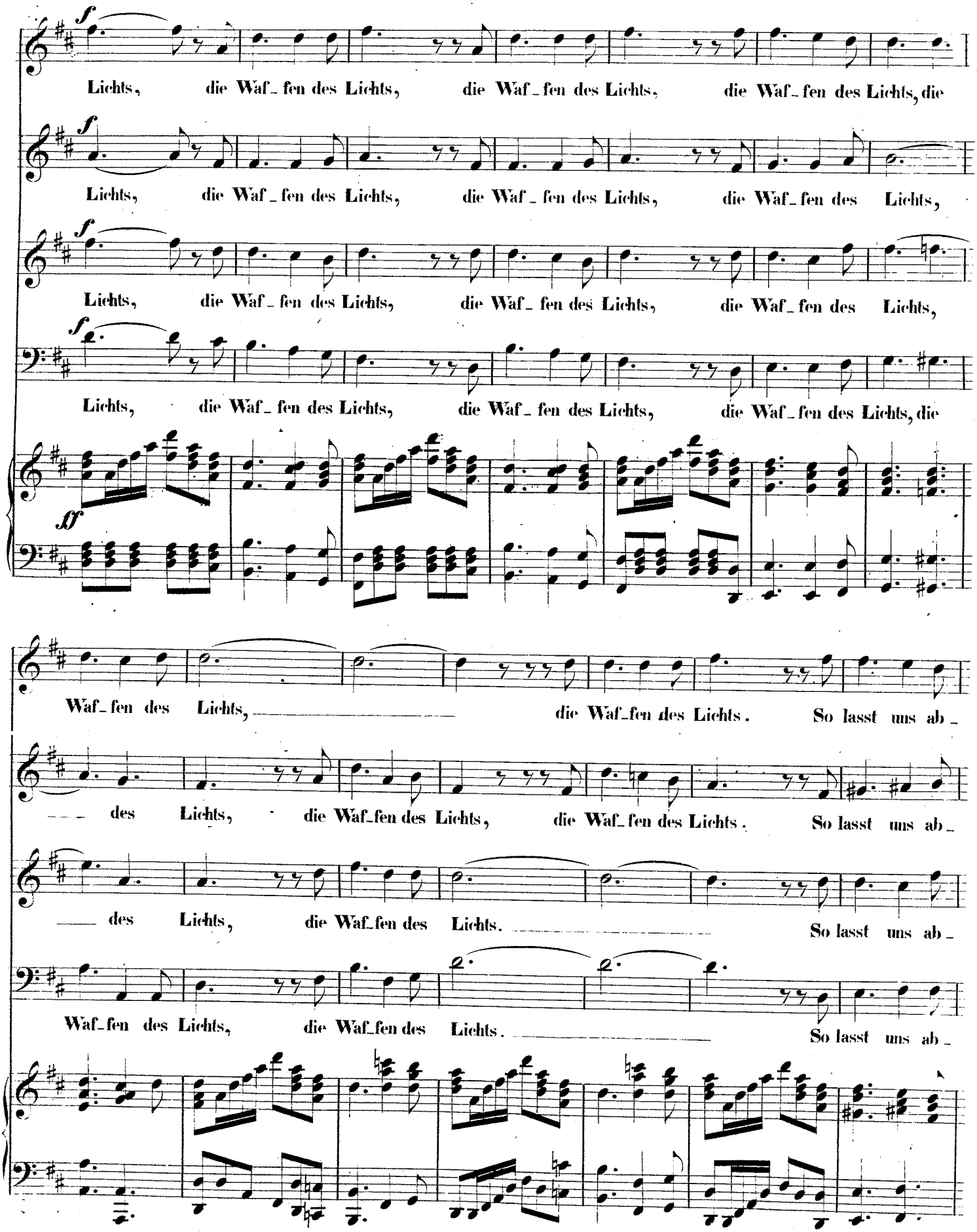
f
Lichts, die Waf_fen des Lichts, die Waf_fen des Lichts, die Waf_fen des Lichts, die
f
Lichts, die Waf_fen des Lichts, die Waf_fen des Lichts, die Waf_fen des Lichts,
f
Lichts, die Waf_fen des Lichts, die Waf_fen des Lichts, die Waf_fen des Lichts,
f
Lichts, die Waf_fen des Lichts, die Waf_fen des Lichts, die Waf_fen des Lichts, die
ff
Waf_fen des Lichts, die Waf_fen des Lichts. So lasst uns ab_
des Lichts, die Waf_fen des Lichts, die Waf_fen des Lichts. So lasst uns ab_
des Lichts, die Waf_fen des Lichts. So lasst uns ab_
Waf_fen des Lichts, die Waf_fen des Lichts. So lasst uns ab_

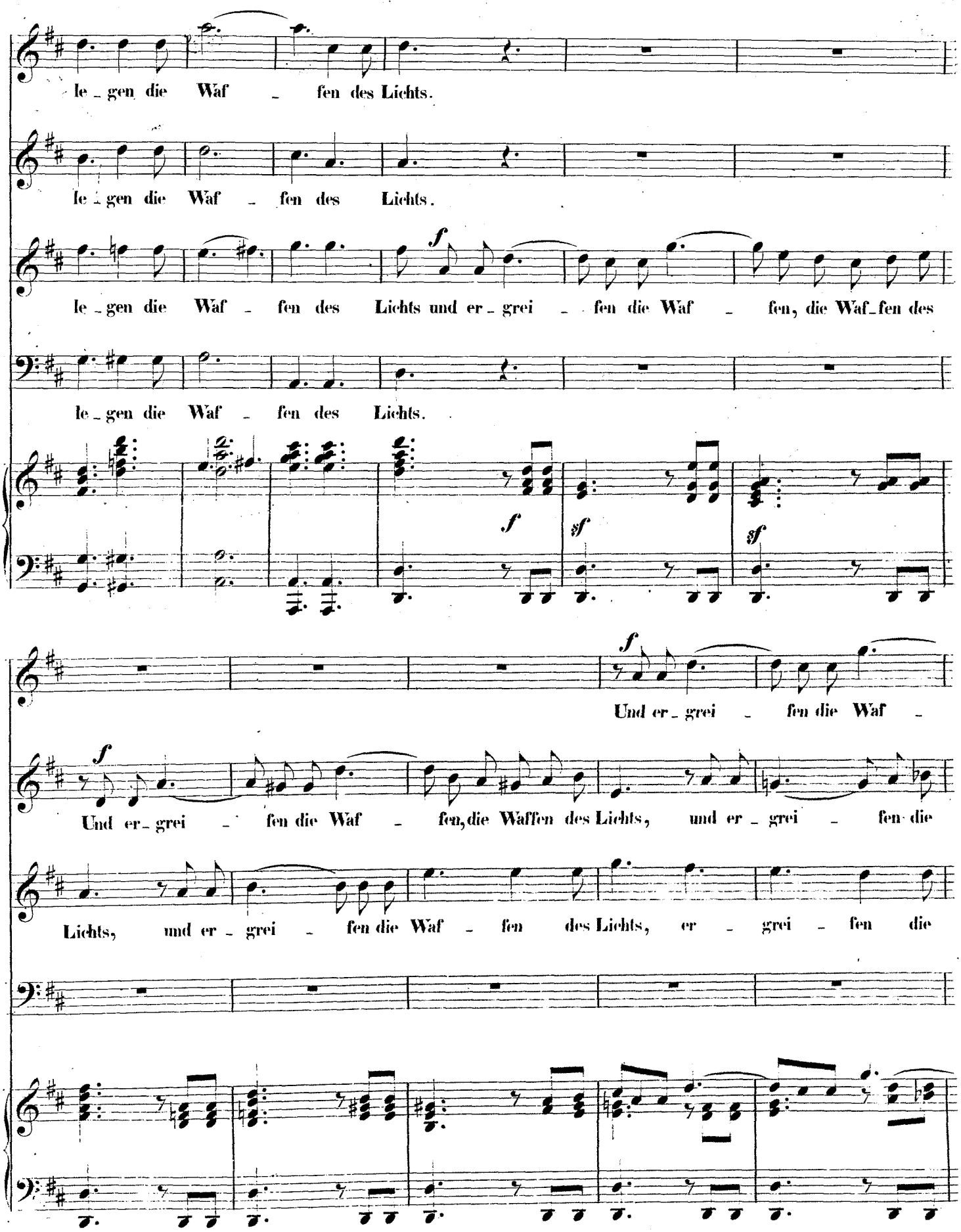
le - gen die Waf - fen des Lichts.
le - gen die Waf - fen des Lichts.
le - gen die Waf - fen des Lichts und er - grei - fen die Waf - fen, die Waf - fen des
le - gen die Waf - fen des Lichts.
f
sf
sf
f
Und er - grei - fen die Waf -
f
Und er - grei - fen die Waf - fen, die Waffen des Lichts, und er - grei - fen die
Lichts, und er - grei - fen die Waf - fen des Lichts, er - grei - fen die

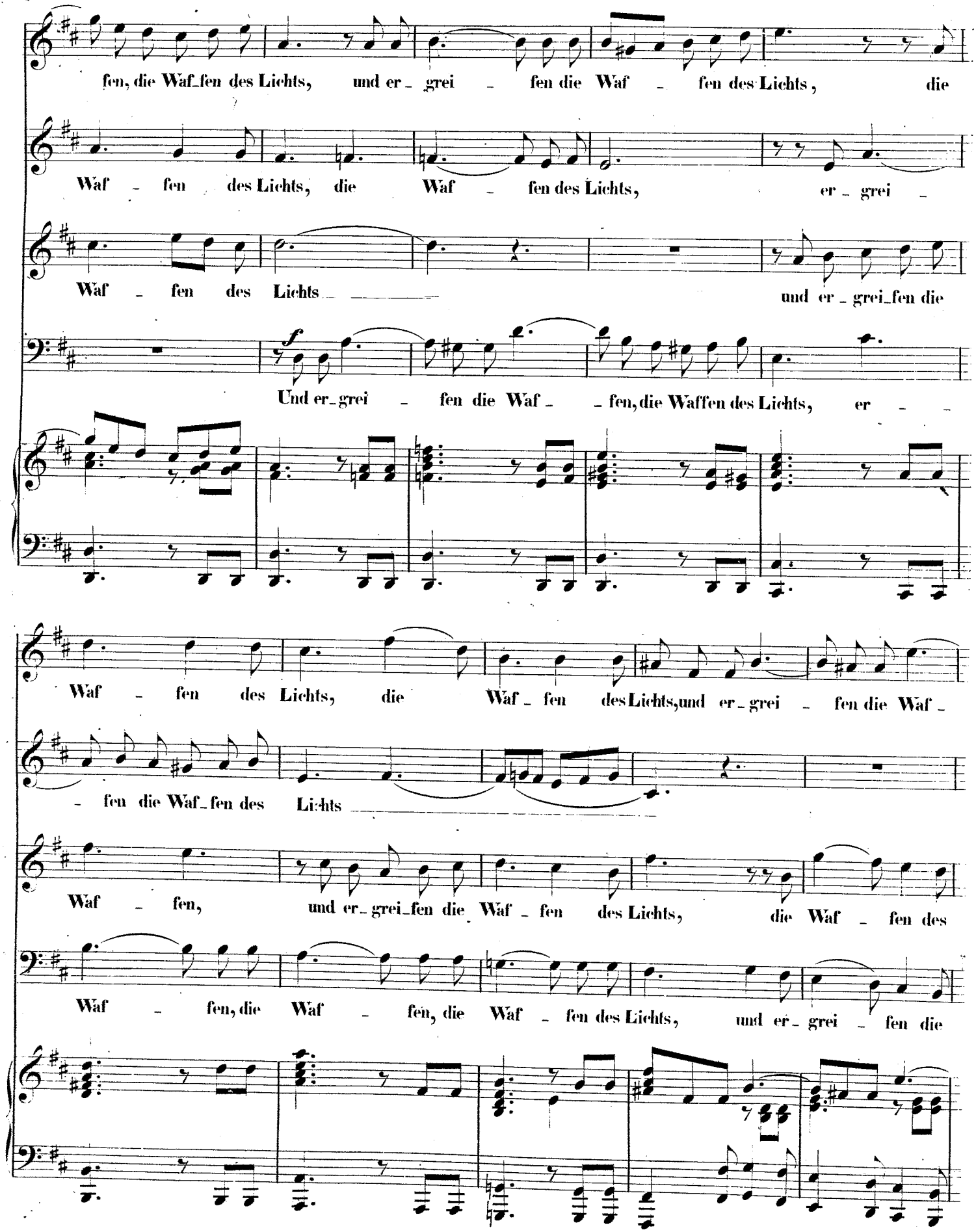
fen, die Waf_fen des Lichts, und er_grei_fen die Waf_fen des Lichts, die
Waf_fen des Lichts, die Waf_fen des Lichts, er_grei_
Waf_fen des Lichts
und er_grei_fen die
Und er_grei_fen die Waf_fen, die Waffen des Lichts, er_
Waf_fen des Lichts, die Waf_fen des Lichts, und er_grei_fen die Waf_
_fen die Waf_fen des Lichts
Waf_fen, und er_grei_fen die Waf_fen des Lichts, die Waf_fen des
Waf_fen, die Waf_fen, die Waf_fen des Lichts, und er_grei_fen die

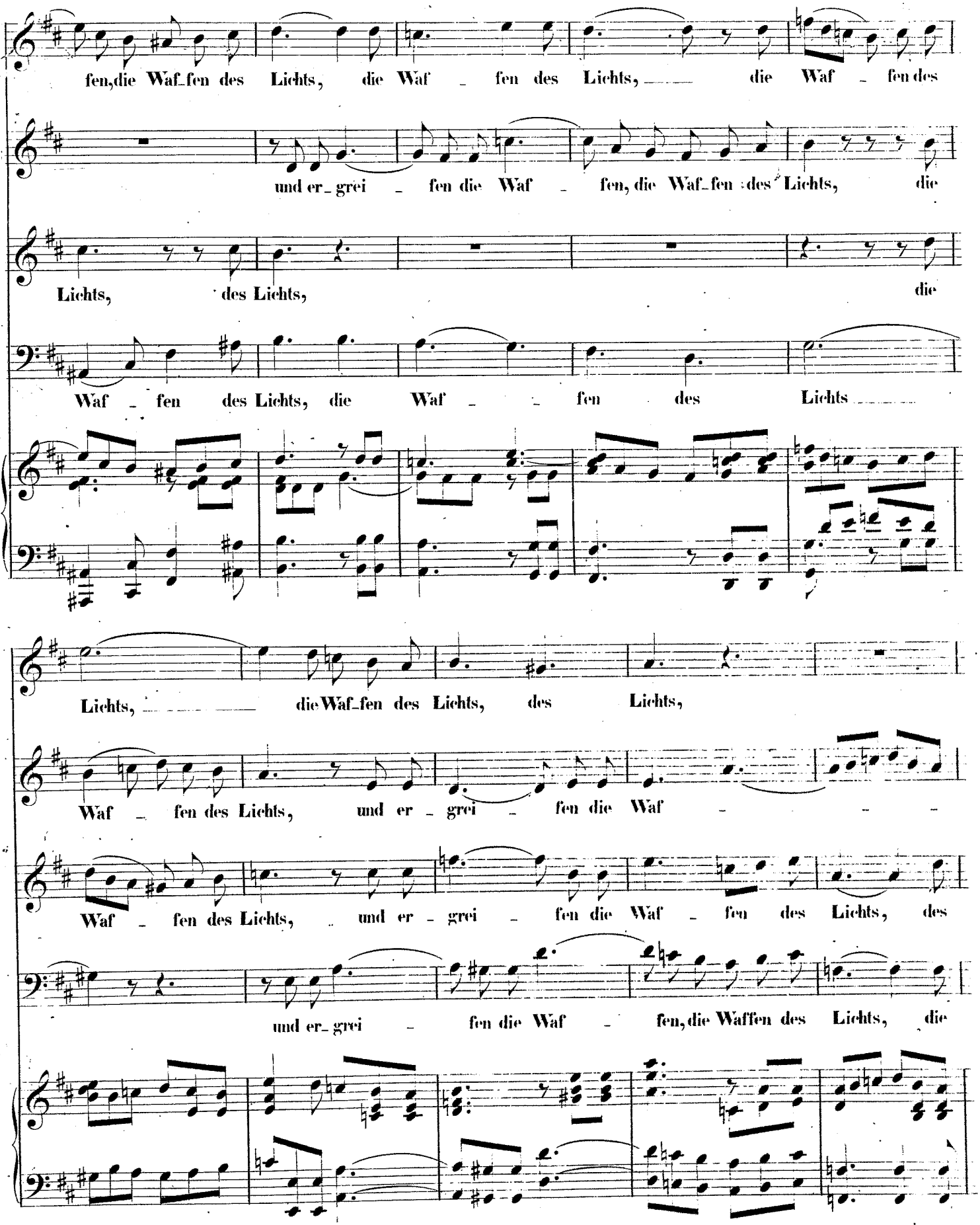
fen, die Waf_fen des Lichts, die Waf _ fen des Lichts, die Waf _ fen des
und er_grei _ fen die Waf _ fen, die Waf_fen des Lichts, die
Lichts, des Lichts, die
Waf _ fen des Lichts, die Waf _ fen des Lichts
Lichts, die Waf_fen des Lichts, des Lichts,
Waf _ fen des Lichts, und er _ grei _ fen die Waf _
Waf _ fen des Lichts, und er _ grei _ fen die Waf _ fen des Lichts, des
und er_grei _ fen die Waf _ fen, die Waffen des Lichts, die

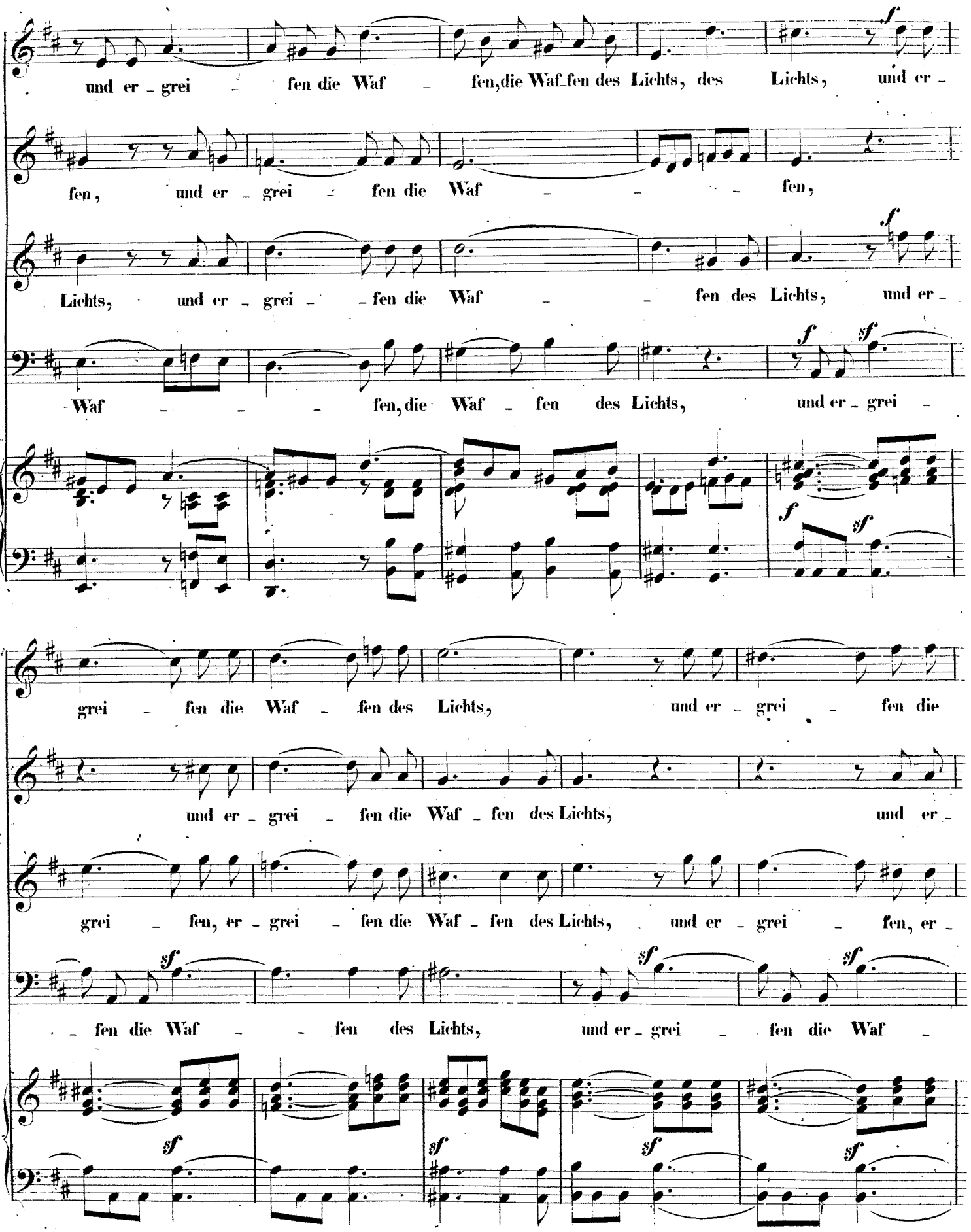
und er - grei - fen die Waf - fen, die Waf - fen des Lichts, des Lichts, und er -
fen, und er - grei - fen die Waf - - - fen,
Lichts, und er - grei - - fen die Waf - - fen des Lichts, und er -
Waf - - - fen, die Waf - fen des Lichts, und er - grei -
grei - fen die Waf - fen des Lichts, und er - grei - fen die
und er - grei - fen die Waf - fen des Lichts, und er -
grei - fen, er - grei - fen die Waf - fen des Lichts, und er - grei - fen, er -
- fen die Waf - - fen des Lichts, und er - grei - fen die Waf -

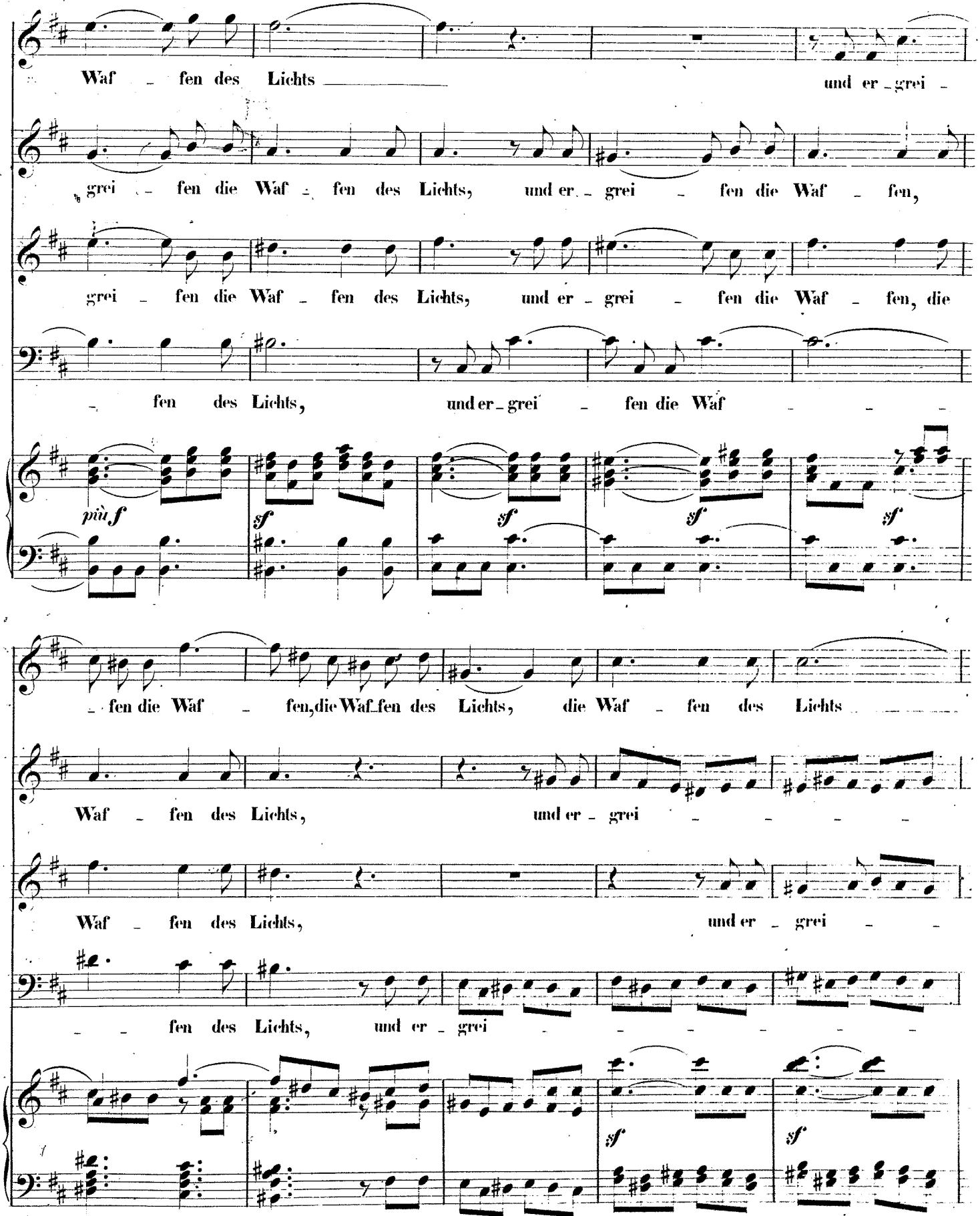
Waf - fen des Lichts und er - grei -
grei - fen die Waf - fen des Lichts, und er - grei - fen die Waf - fen,
grei - fen die Waf - fen des Lichts, und er - grei - fen die Waf - fen, die
- fen des Lichts, und er - grei - fen die Waf
più f
sf
sf
sf
sf
- fen die Waf - fen, die Waf - fen des Lichts, die Waf - fen des Lichts
Waf - fen des Lichts, und er - grei
Waf - fen des Lichts, und er - grei -
- - fen des Lichts, und er - grei
sf
sf

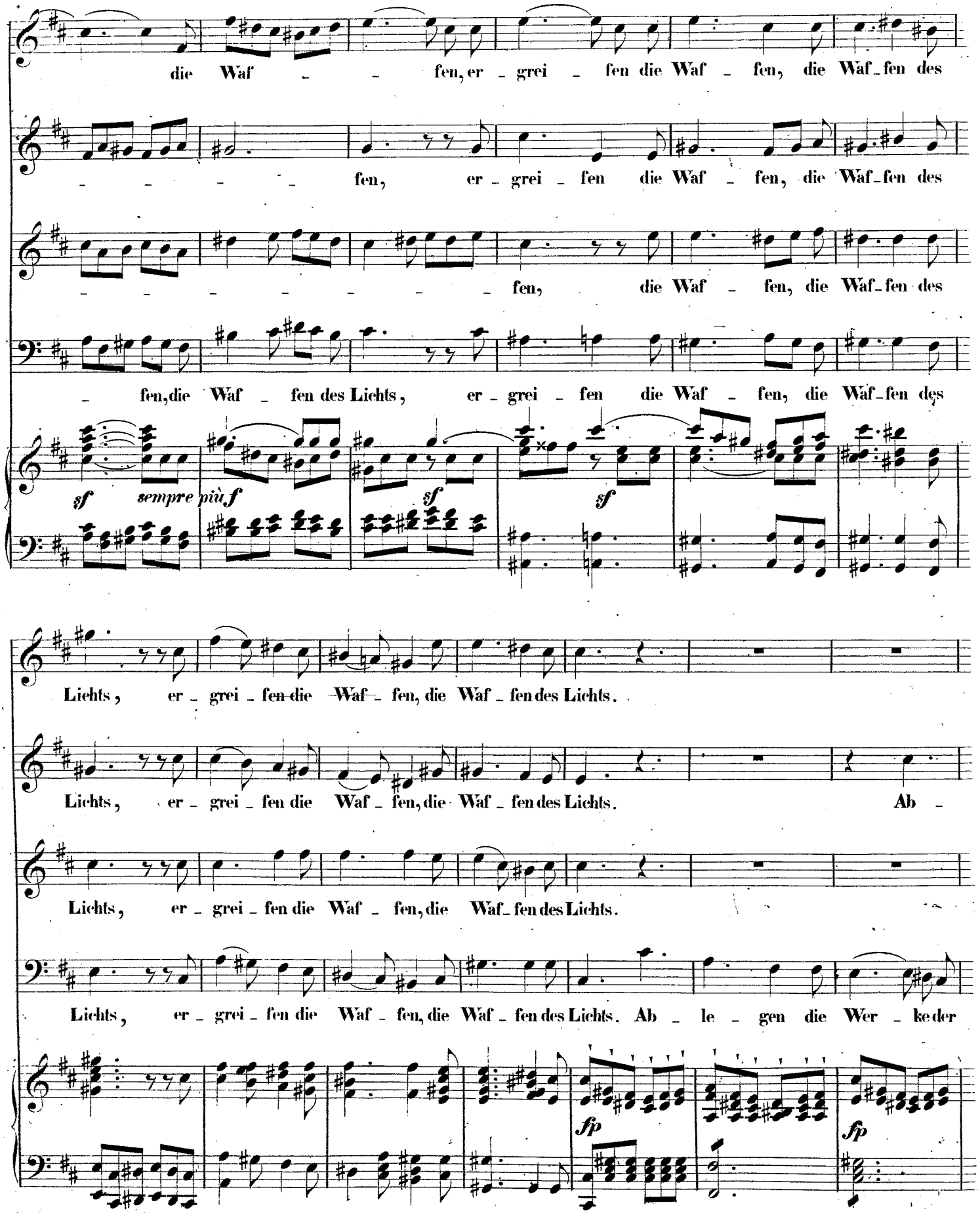
die Waf - - fen, er - grei - fen die Waf - fen, die Waf-fen des
- - - - - fen, er - grei - fen die Waf - fen, die Waf-fen des
- - - - - - - - fen, die Waf - fen, die Waf-fen des
- fen, die Waf - fen des Lichts, er - grei - fen die Waf - fen, die Waf-fen des
sf sempre più f sf sf
Lichts, er - grei - fen die Waf - fen, die Waf - fen des Lichts.
Lichts, er - grei - fen die Waf - fen, die Waf - fen des Lichts. Ab -
Lichts, er - grei - fen die Waf - fen, die Waf-fen des Lichts.
Lichts, er - grei - fen die Waf - fen, die Waf - fen des Lichts. Ab - le - gen die Wer - ke der
fp fp

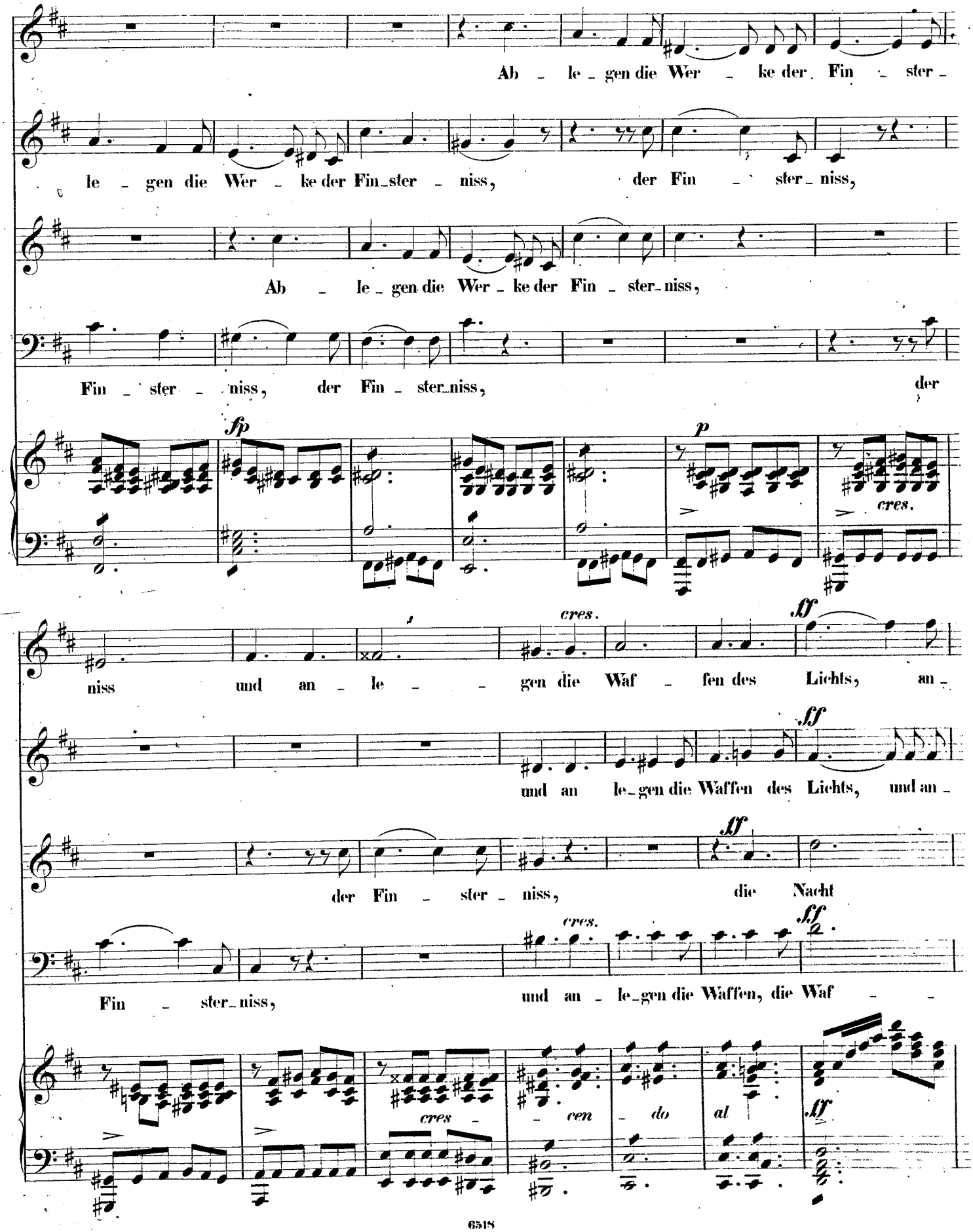
Ab - le - gen die Wer - ke der Fin - ster -
le - gen die Wer - ke der Fin - ster - niss, der Fin - ster - niss,
Ab - le - gen die Wer - ke der Fin - ster - niss,
Fin - ster - niss, der Fin - ster - niss, der
fp
p
cres.
niss und an - le - gen die Waf - fen des Lichts, an -
cres.
ff
und an le - gen die Waffen des Lichts, und an -
ff
der Fin - ster - niss, die Nacht
Fin - ster - niss, und an - le - gen die Waffen, die Waf - -
cres.
ff
cres -
- cen - do al
ff

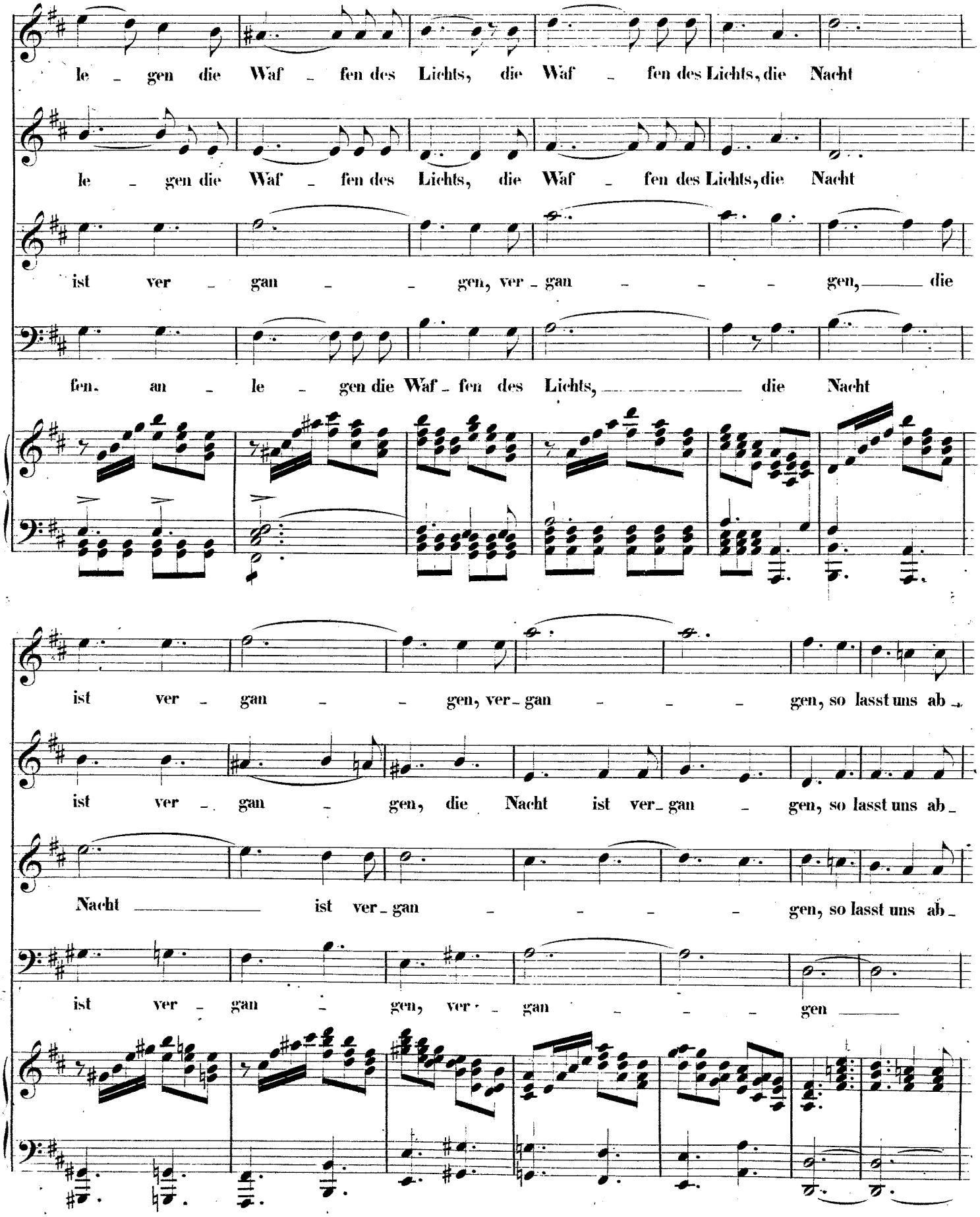
le - gen die Waf - fen des Lichts, die Waf - fen des Lichts, die Nacht
le - gen die Waf - fen des Lichts, die Waf - fen des Lichts, die Nacht
ist ver - gan - - gen, ver - gan - - - gen, die
fen, an - le - gen die Waf - fen des Lichts, die Nacht
ist ver - gan - - gen, ver - gan - - - gen, so lasst uns ab -
ist ver - gan - gen, die Nacht ist ver - gan - gen, so lasst uns ab -
Nacht ist ver - gan - - - - gen, so lasst uns ab -
ist ver - gan - gen, ver - gan - - - gen

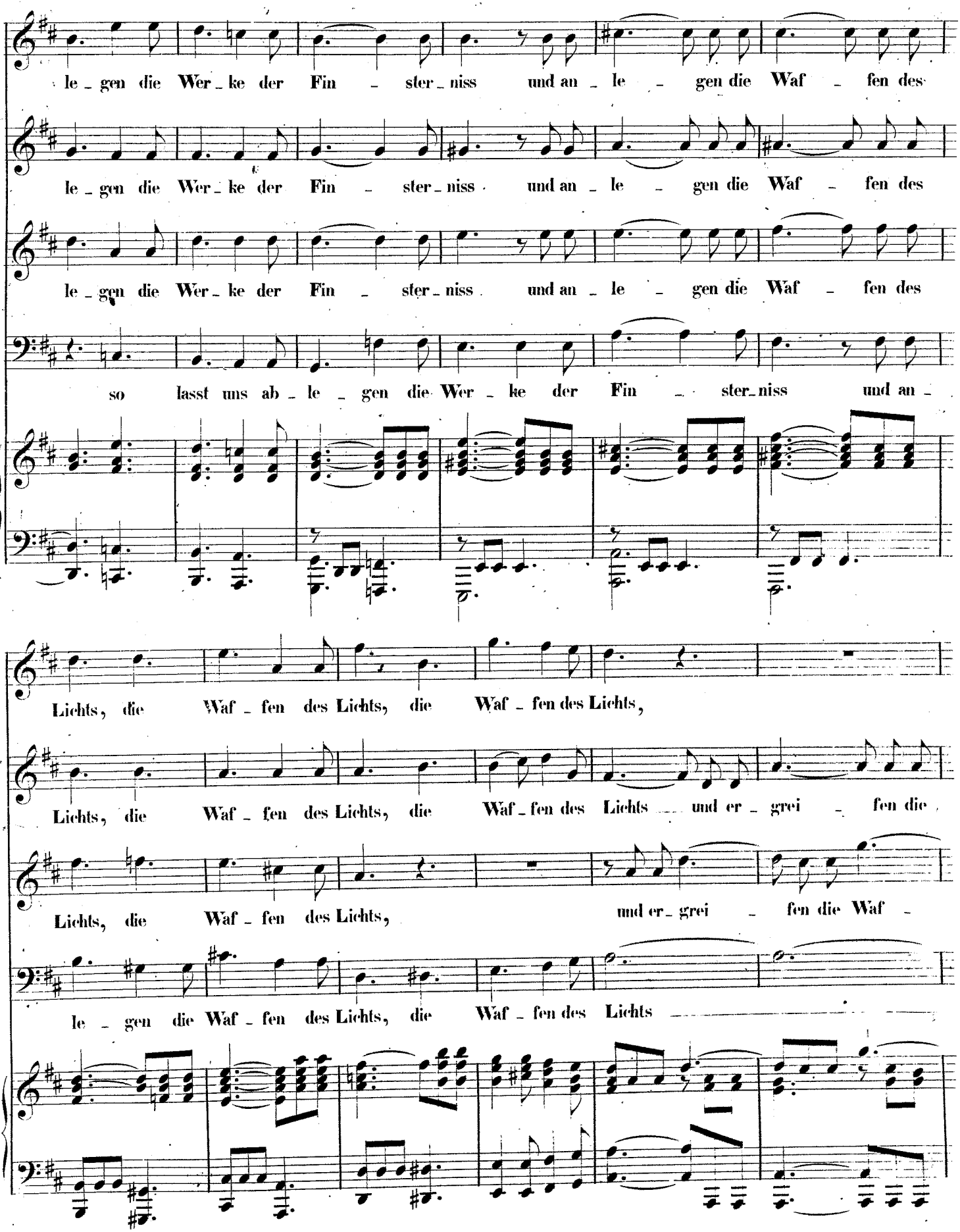
le - gen die Wer - ke der Fin - ster - niss und an - le - gen die Waf - fen des
le - gen die Wer - ke der Fin - ster - niss und an - le - gen die Waf - fen des
le - gen die Wer - ke der Fin - ster - niss und an - le - gen die Waf - fen des
so lasst uns ab - le - gen die Wer - ke der Fin - ster - niss und an -
Lichts, die Waf - fen des Lichts, die Waf - fen des Lichts,
Lichts, die Waf - fen des Lichts, die Waf - fen des Lichts und er - grei - fen die
Lichts, die Waf - fen des Lichts, und er - grei - fen die Waf -
le - gen die Waf - fen des Lichts, die Waf - fen des Lichts

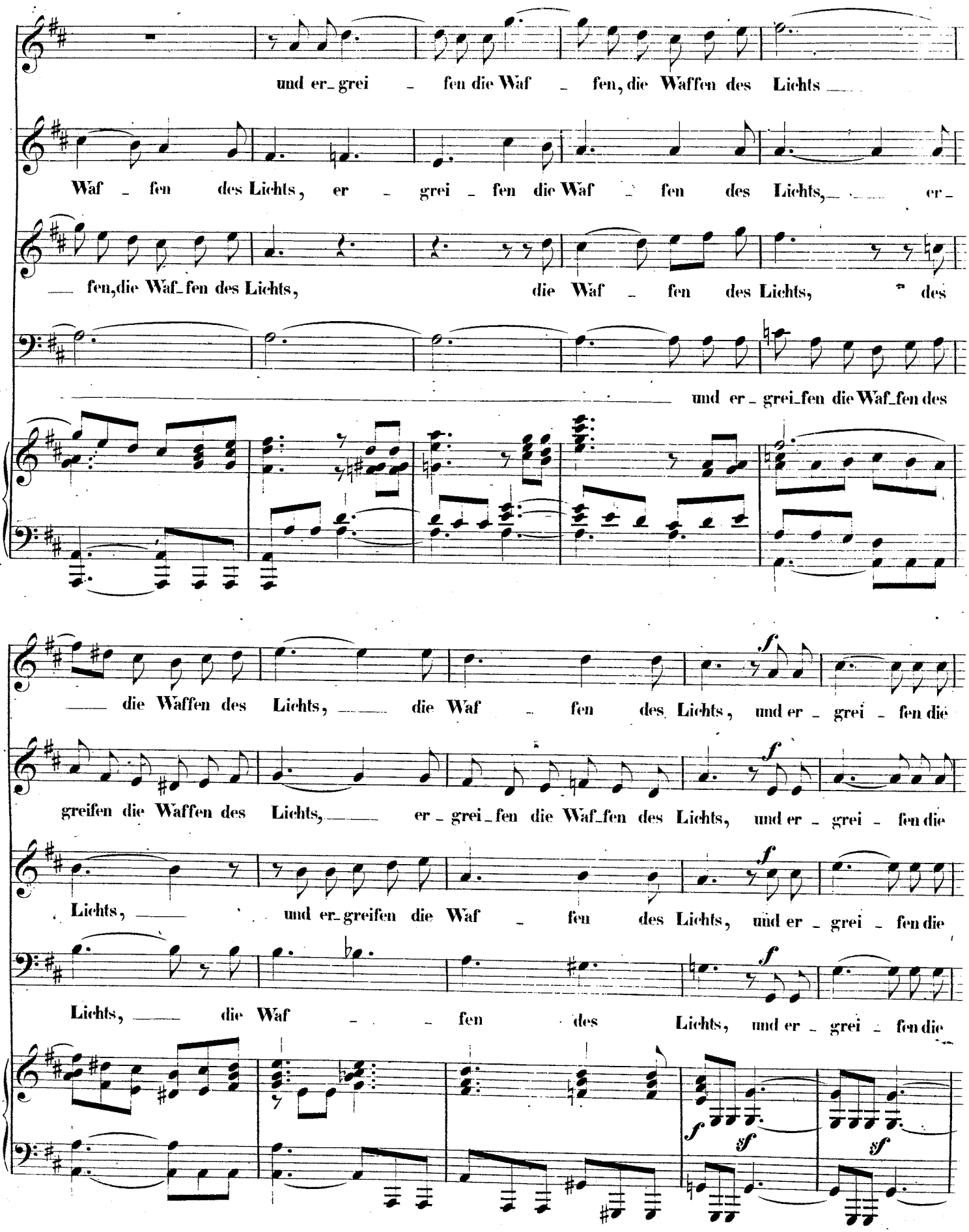
und er_grei _ fen die Waf _ fen, die Waffen des Lichts
Waf _ fen des Lichts, er _ grei _ fen die Waf _ fen des Lichts, er _
_ fen, die Waf_fen des Lichts, die Waf _ fen des Lichts, des
und er _ grei_fen die Waf_fen des
_ die Waffen des Lichts, die Waf _ fen des Lichts, und er _ grei _ fen die
greifen die Waffen des Lichts, er _ grei_fen die Waf_fen des Lichts, und er _ grei _ fen die
Lichts, und er_greifen die Waf _ fen des Lichts, und er _ grei _ fen die
Lichts, die Waf _ fen des Lichts, und er _ grei _ fen die
f
sf

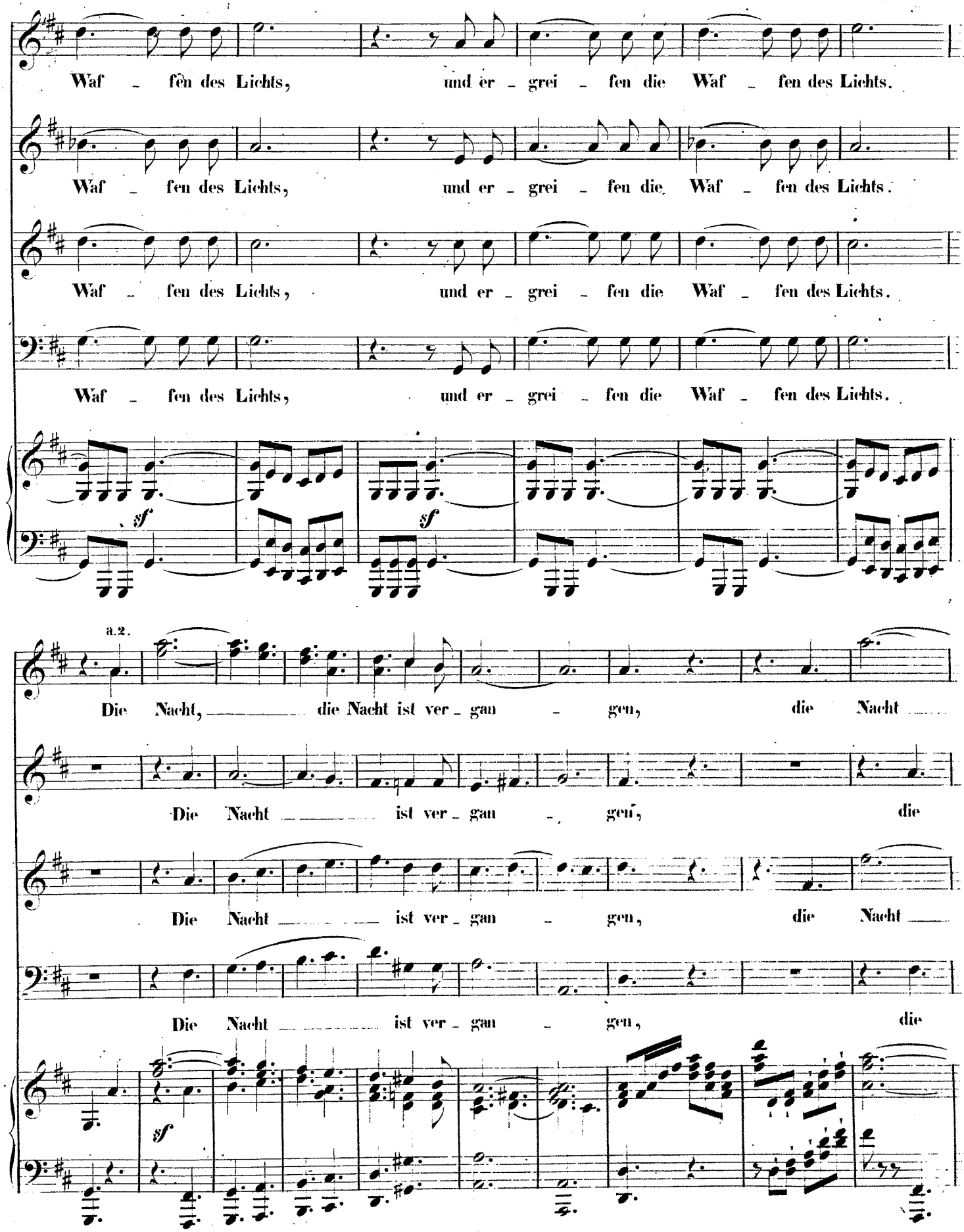
Waf - fen des Lichts, und er - grei - fen die Waf - fen des Lichts.
Waf - fen des Lichts, und er - grei - fen die Waf - fen des Lichts.
Waf - fen des Lichts, und er - grei - fen die Waf - fen des Lichts.
Waf - fen des Lichts, und er - grei - fen die Waf - fen des Lichts.
sf
sf
a.2.
Die Nacht, die Nacht ist ver - gan - gen, die Nacht
Die Nacht ist ver - gan - gen, die
Die Nacht ist ver - gan - gen, die Nacht
Die Nacht ist ver - gan - gen, die
sf

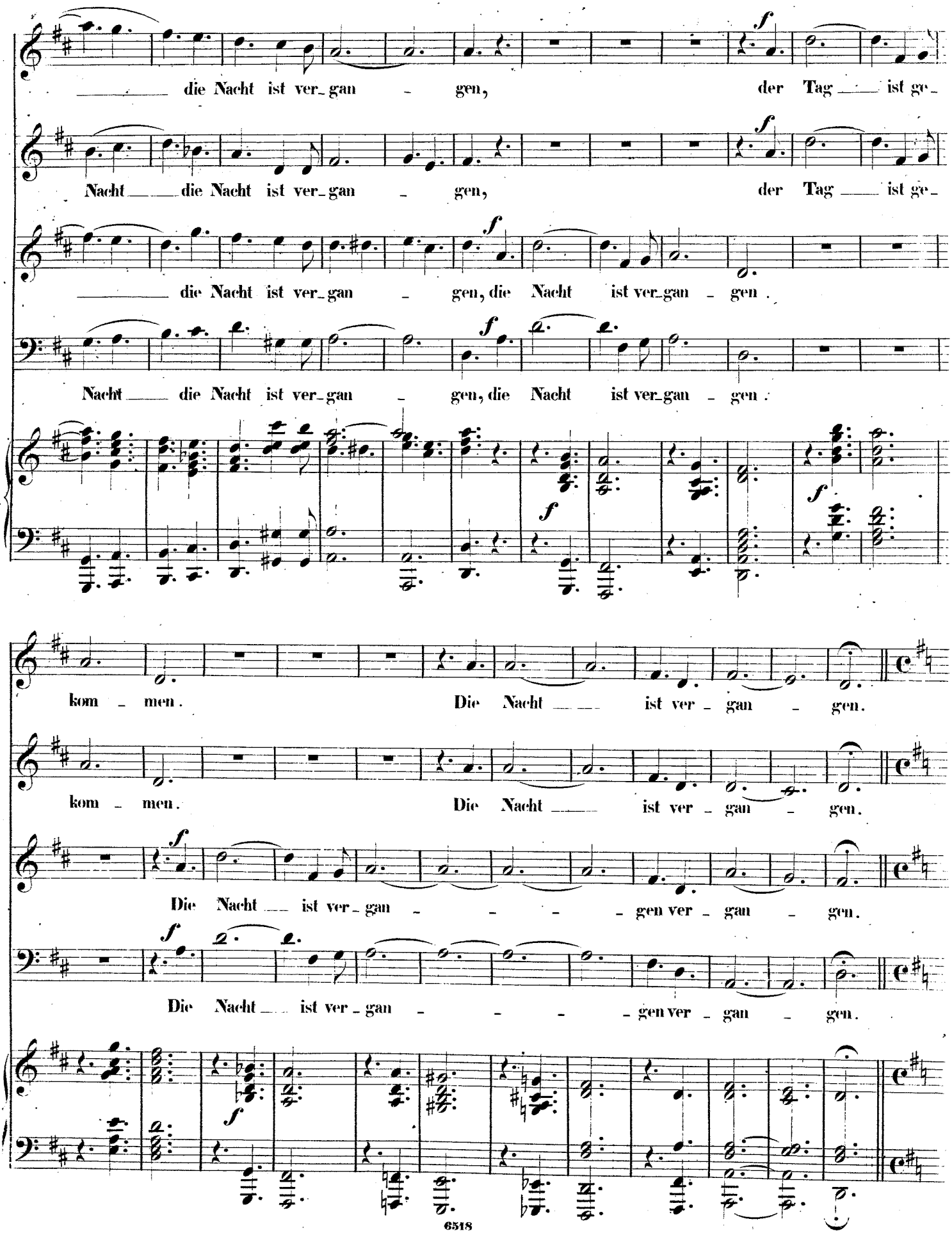
die Nacht ist ver_gan _ gen, der Tag ist ge_
Nacht die Nacht ist ver_gan _ gen, der Tag ist ge_
die Nacht ist ver_gan _ gen, die Nacht ist ver_gan _ gen.
Nacht die Nacht ist ver_gan _ gen, die Nacht ist ver_gan _ gen.
kom _ men. Die Nacht ist ver _ gan _ gen.
kom _ men. Die Nacht ist ver _ gan _ gen.
Die Nacht ist ver_gan _ _ _ gen ver _ gan _ gen.
Die Nacht ist ver_gan _ _ _ gen ver _ gan _ gen.

Nº 8. CHORAL.

Andante con moto. M. M. ♪ = 84.

mf

Nun danket al_le Gott mit Herzen, Mund und Hän_den, der sich in al_ler Noth will gnä_dig zu uns

mf

Nun danket al_le Gott mit Herzen, Mund und Hän_den, der sich in al_ler Noth will gnädig zu uns

mf

Nun danket al_le Gott mit Herzen, Mund und Hän_den, der sich in al_ler Noth will gnädig zu uns

mf

Nun danket al_le Gott mit Her_zen, Mund und Hän_den, der sich in al_ler Noth will gnä_dig zu uns

p *cres.* *p*

wen_den, der so viel Gu_tes thut, von Kin_desbei_nen an uns hielt in seiner Hut, und al_len wohlge_

p *cres.* *p*

wen_den, der so viel Gu_tes thut, von Kin_desbei_nen an uns hielt in seiner Hut, und al_len wohlge_

p *cres.* *p*

wen_den, der so viel Gu_tes thut, von Kin_des bei_nen an uns hielt in seiner Hut, und al_len wohlge_

p *cres.* *p*

wen_den, der so viel Gu_tes thut, von Kin_desbei_nen an uns hielt in seiner Hut, und al_len wohlge_

Chor.

Un poco più animato. M. M. ♪ = 108.

than. Lob

than. Lob

than. Lob

than. Lob

crescendo.

p *f*

Ehr' und Preis sei Gott! dem Va - ter und dem

Ehr' und Preis sei Gott! dem Va - ter und dem

Ehr' und Preis sei Gott! dem Va - ter und dem

Ehr' und Preis sei Gott! dem Va - ter und dem

dim.

Soh - ne! Und

Soh - ne! Und

Soh - ne! Und

Soh - ne! Und

p *crescendo.* *f*

sei - nen heil' - gen Geist im höch - sten Him - mels

sei - nen heil' - gen Geist im höch - sten Him - mels

sei - nen heil' - gen Geist im höch - sten Him - mels

sei - nen heil' - gen Geist im höch - sten Him - mels

sf *dimin.*

Thro - - ne. Lob dem Drei -

Thro - - ne. Lob dem Drei -

Thro - - ne. Lob dem Drei -

Thro - - ne. Lob dem Drei -

p *crescendo.* *f*

ein' - gen Gott der Nacht und Dun - kel

ein' - gen Gott der Nacht und Dun - kel

ein' - gen Gott der Nacht und Dun - kel

ein' - gen Gott der Nacht und Dun - kel

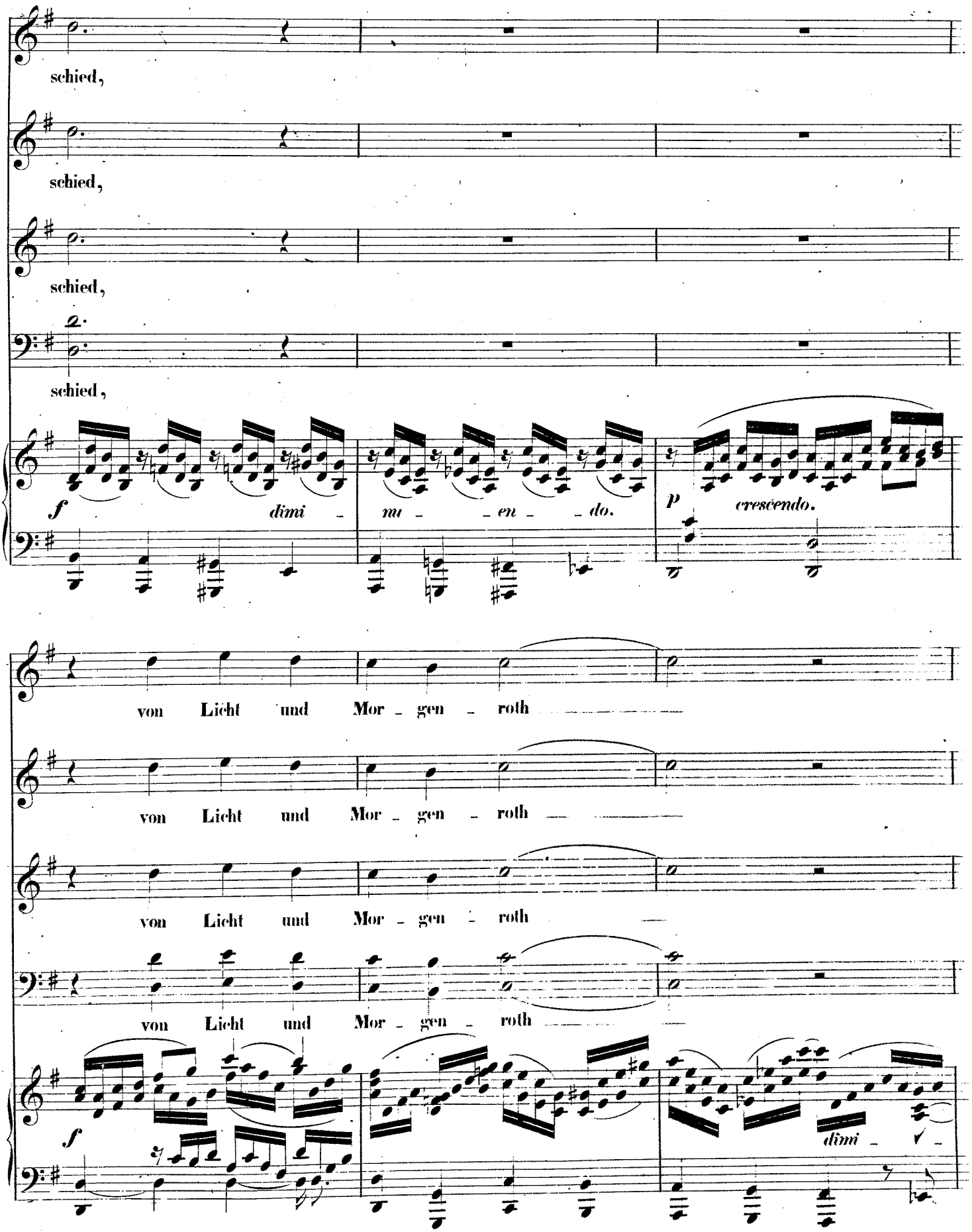
schied,
schied,
schied,
schied,
f
dimi
mu - en - do.
p
crescendo.
von Licht und Mor - gen - roth
von Licht und Mor - gen - roth
von Licht und Mor - gen - roth
von Licht und Mor - gen - roth
f
dimi

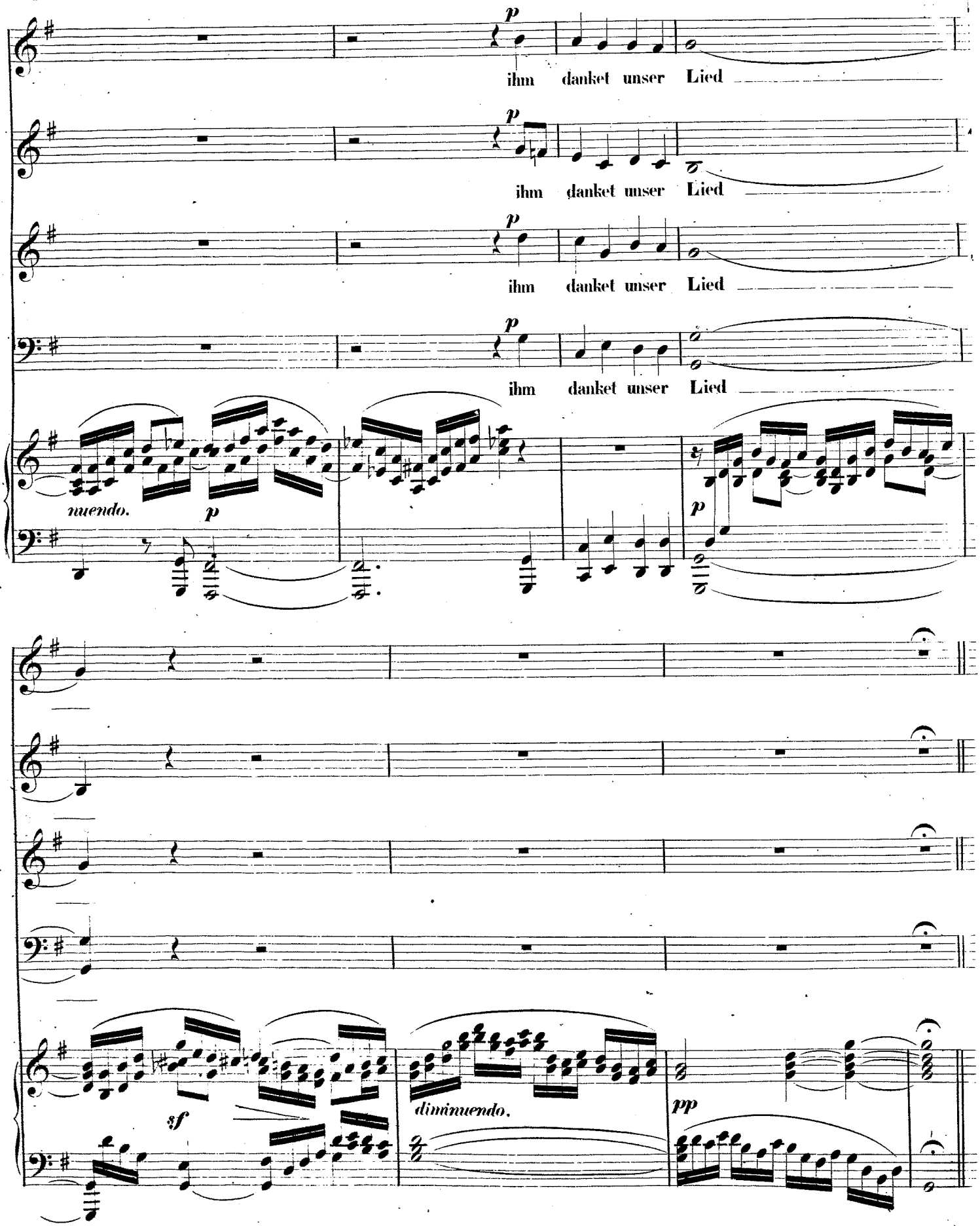
p
ihm danket unser Lied
p
ihm danket unser Lied
p
ihm danket unser Lied
p
ihm danket unser Lied
nuendo.
p
p
sf
diminuendo.
pp

№ 9. Andante sostenuto assai. M.M. ♪ = 100.

Tenore Solo.

dolce.

Drum sing' ich mit mei_nem Lie_de e_wig dein Lob, du treu_er Gott, drum

p

sing' ich mit mei_nem Lie_de e_wig dein Lob, o Gott. Und dan_ke dir für al_les

sf *p*

Gu_te, das ___ du an mir ge_than, das ___ du an mir ge_than, drum

sing ich mit mei_nem Lie_de dein Lob ___ du treu_er Gott, e_wig du treu_er

p *p*

Soprano Solo.

Gott. Und wandl' ich in Nacht und tie - fem Dun-kel, und die Feinde umher stel-len mir nach,

sempre p

crescen - - - do.

mir nach, und wandl' ich in Nacht, und tie - fem Dun-kel, und die Feinde umher

cres.

stel-len mir nach, die Fein - de stel - len mir nach, die Fein-de umher

cres

cres - cen - -

stel-len mir nach, so ru-fe ich an den Na-men des Herrn, und der er-ret-tet

Tenore Solo.

so ru-fe ich an den Na-men des Herrn, und der er-ret-tet

do.

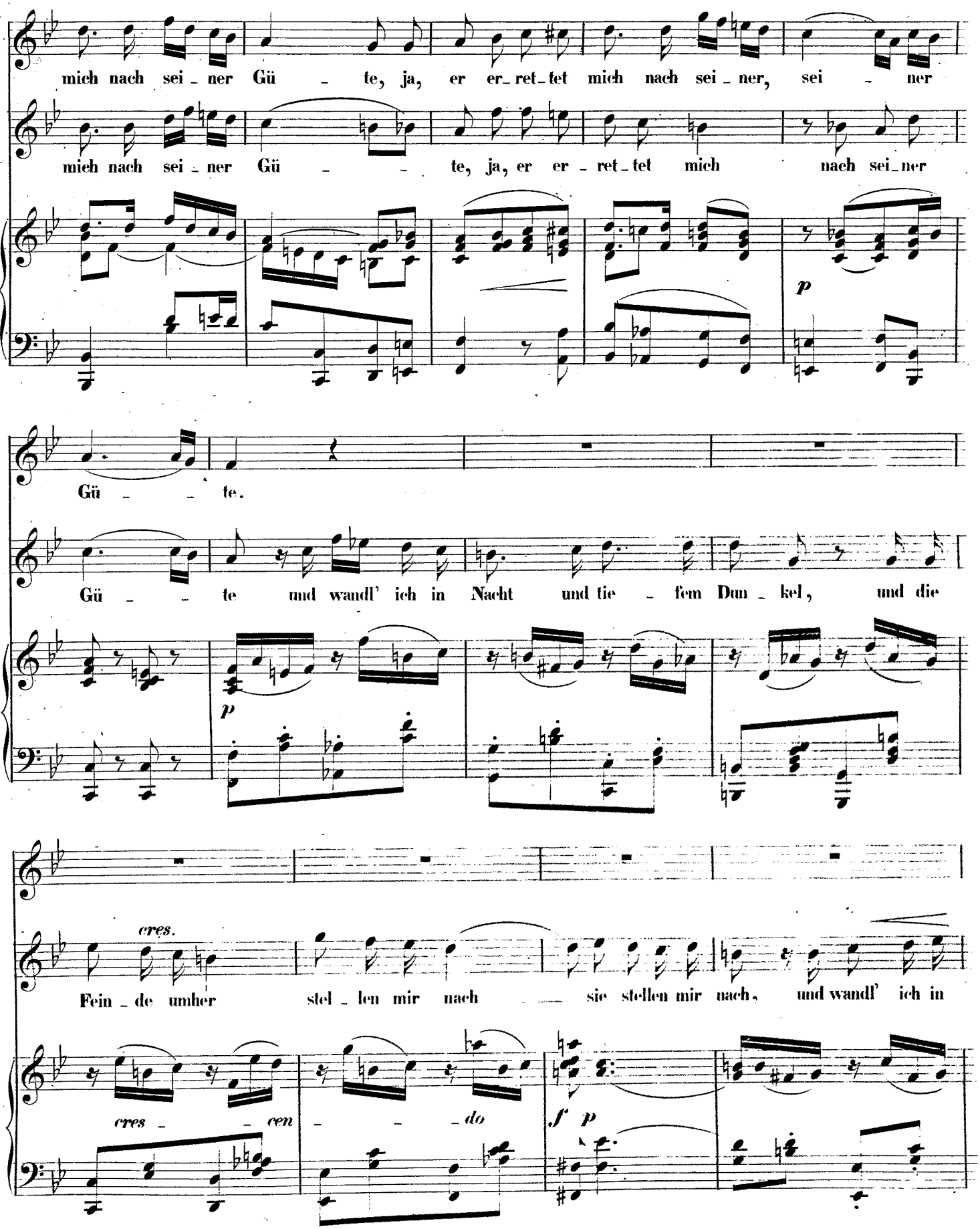
mich nach sei - ner Gü - te, ja, er er - ret - tet mich nach sei - ner, sei - ner
mich nach sei - ner Gü - - te, ja, er er - ret - tet mich nach sei - ner
p
Gü - - te.
Gü - - te und wandl' ich in Nacht und tie - fem Dun - kel, und die
p
cres.
Fein - de umher stel - len mir nach — sie stellen mir nach, und wandl' ich in
cres - - cen - - do
f p

Nacht und tie_fem Dun_kel und die Fein_de um_her stel_len mir nach,

cres_ _cen_ _do.

f so ru_fe ich an den Na_men des Herrn, und er er_ret_tet mich nach sei_ner

dolce.

f so ru_fe ich an den Na_men des Herrn, und er er_ret_tet mich, und

dolce

f *p*

sf

Gü_ _te, er_ret_tet mich nach sei_ner Gü_te.

er er_ret_tet mich nach seiner Gü_te, nach sei_ner Gü_ _

cres_ _cen_ _do *sf* *p*

Drum sing' ich mit mei_nem Liede e_wig dein Lob, du treuer Gott, drum

te.

Drum

sing' ich mit mei_nem Lie_de e _ wig dein Lob, o Gott, dein Lob, o Gott, dein

sing' ich mit mei _ nem Lie _ de dein Lob, o Gott, dein Lob, o Gott, dein

Lob, du treu_er Gott und wandl' ich in Nacht, so ruf' ich deinen Na_men

Lob, du treu_er Gott und wandl' ich in Nacht, so ruf' ich deinen Na_men

an, und wandl' ich in Nacht, so ruf' ich dei_nen Na_men

an, und wandl' ich in Nacht, in Nacht, so ruf' ich dei_nen Na_men

sf *sf* *p*

an, dei_nen Na_men an,

sf *sf*

an, dei_nen Na_men an, e_wig du treuer Gott,

sf *p*

e_wig du treu_er Gott, du treu_er Gott!

e_wig du treu_er Gott, du treu_er Gott!

cres. *p* *sf*

Nº 10. Chor.

Allegro non troppo. M.M. ♩= 116.

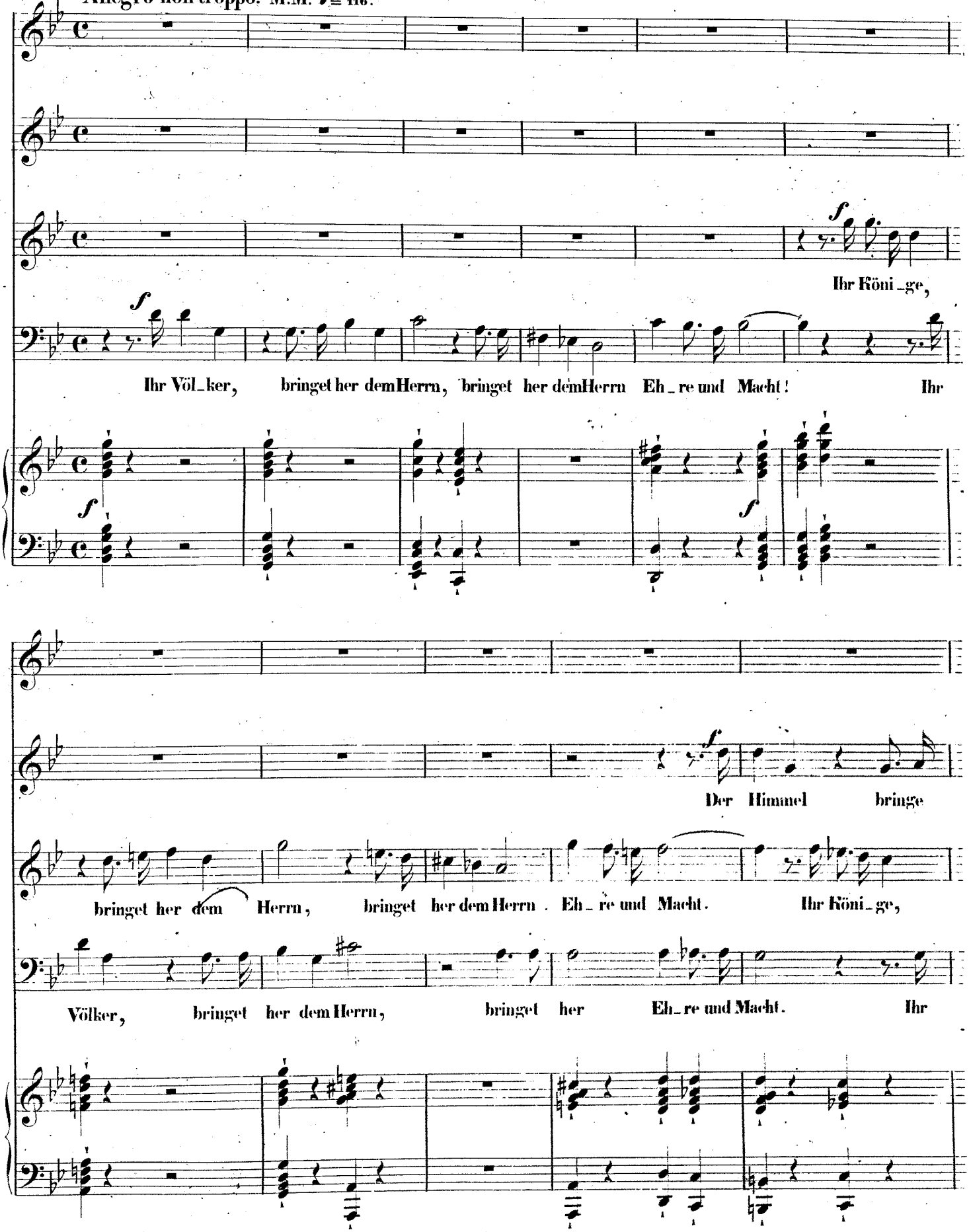

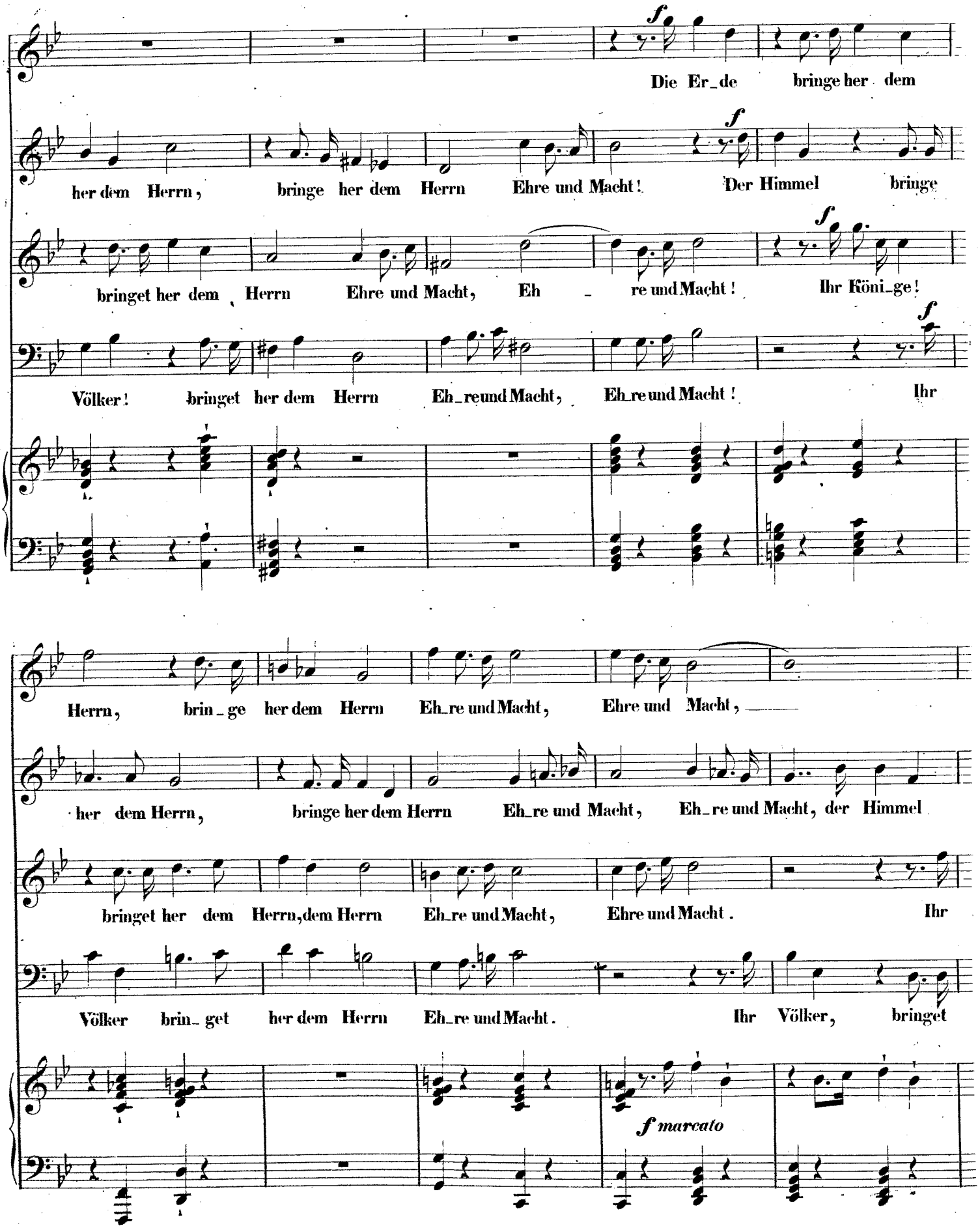
Die Er_de bringe her dem
her dem Herrn, bringe her dem Herrn Ehre und Macht! Der Himmel bringe
bringet her dem Herrn Ehre und Macht, Eh_re und Macht! Ihr Köni_ge!
Völker! bringet her dem Herrn Eh_re und Macht, Eh_re und Macht! Ihr
Herrn, brin_ge her dem Herrn Eh_re und Macht, Ehre und Macht,
her dem Herrn, bringe her dem Herrn Eh_re und Macht, Eh_re und Macht, der Himmel
bringet her dem Herrn, dem Herrn Eh_re und Macht, Ehre und Macht. Ihr
Völker brin_get her dem Herrn Eh_re und Macht. Ihr Völker, bringet
f marcato

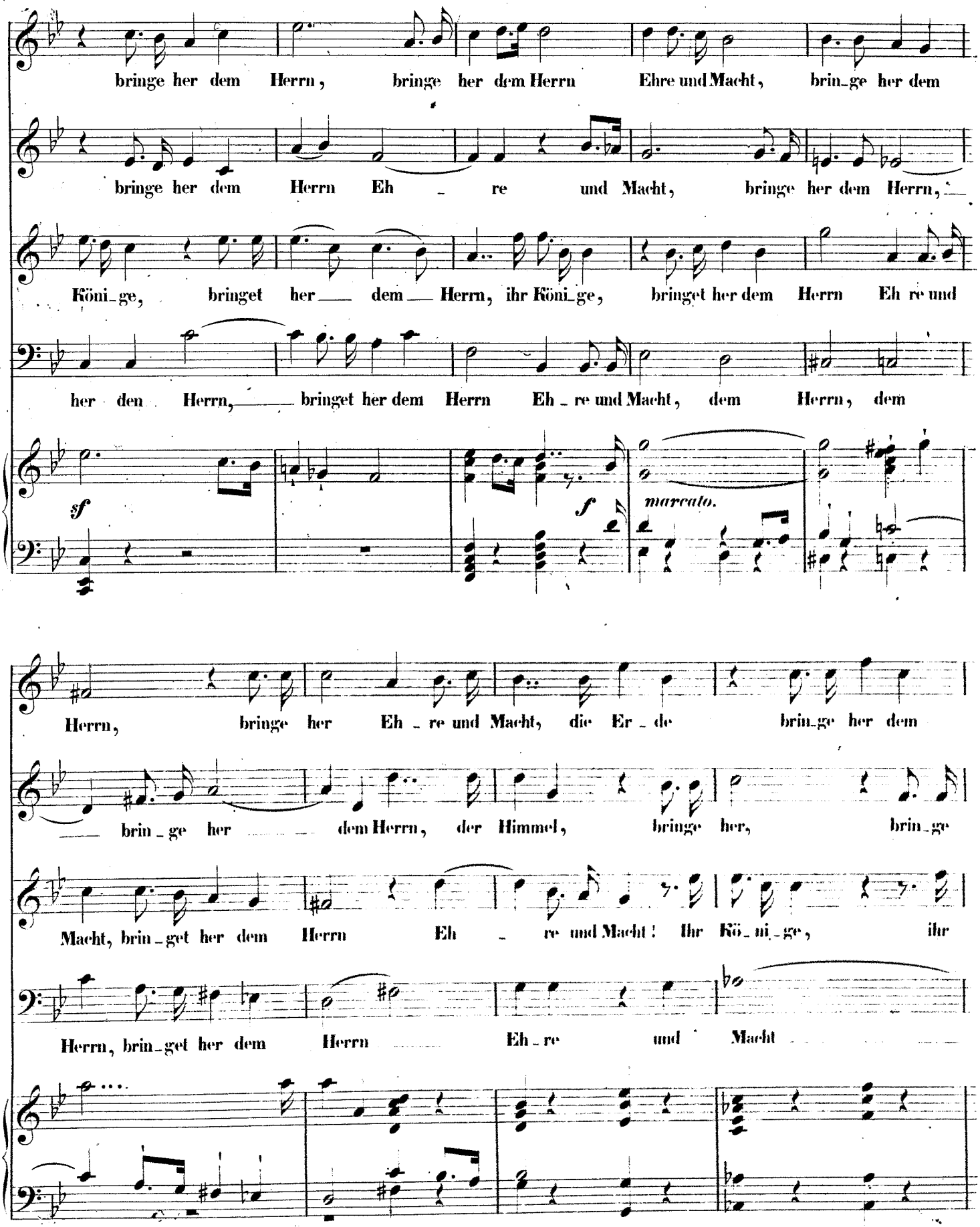
bringe her dem Herrn, bringe her dem Herrn Ehre und Macht, brin_ge her dem
bringe her dem Herrn Eh _ re und Macht, bringe her dem Herrn, _
Köni_ge, bringet her _ dem _ Herrn, ihr Köni_ge, bringet her dem Herrn Eh re und
her den Herrn, _ bringet her dem Herrn Eh _ re und Macht, dem Herrn, dem
sf
f
marcato.
Herrn, bringe her Eh _ re und Macht, die Er _ de brin_ge her dem
_ brin _ ge her _ dem Herrn, der Himmel, bringe her, brin_ge
Macht, brin _ get her dem Herrn Eh _ re und Macht! Ihr Kö_ni_ge, ihr
Herrn, brin_get her dem Herrn _ Eh _ re und Macht _

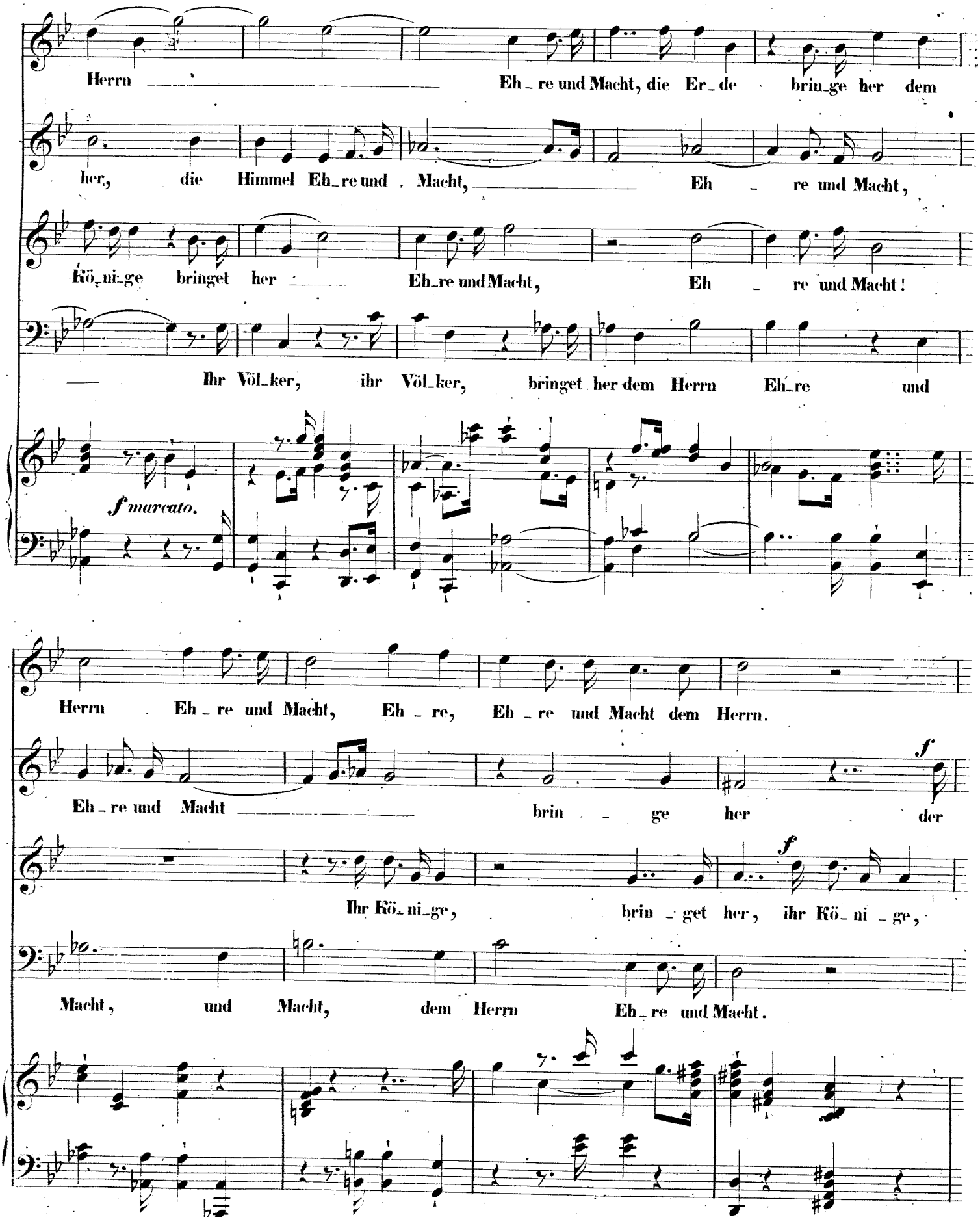
Herrn Eh_re und Macht, die Er_de bring_ge her dem
her, die Himmel Eh_re und Macht, Eh re und Macht,
Kö_ni_ge bringet her Eh_re und Macht, Eh re und Macht!
Ihr Völ_ker, ihr Völ_ker, bringet her dem Herrn Eh_re und
f marcato.
Herrn Eh_re und Macht, Eh_re, Eh_re und Macht dem Herrn.
Eh_re und Macht brin_ge her der
f
Ihr Kö_ni_ge, brin_get her, ihr Kö_ni_ge,
f
Macht, und Macht, dem Herrn Eh_re und Macht.

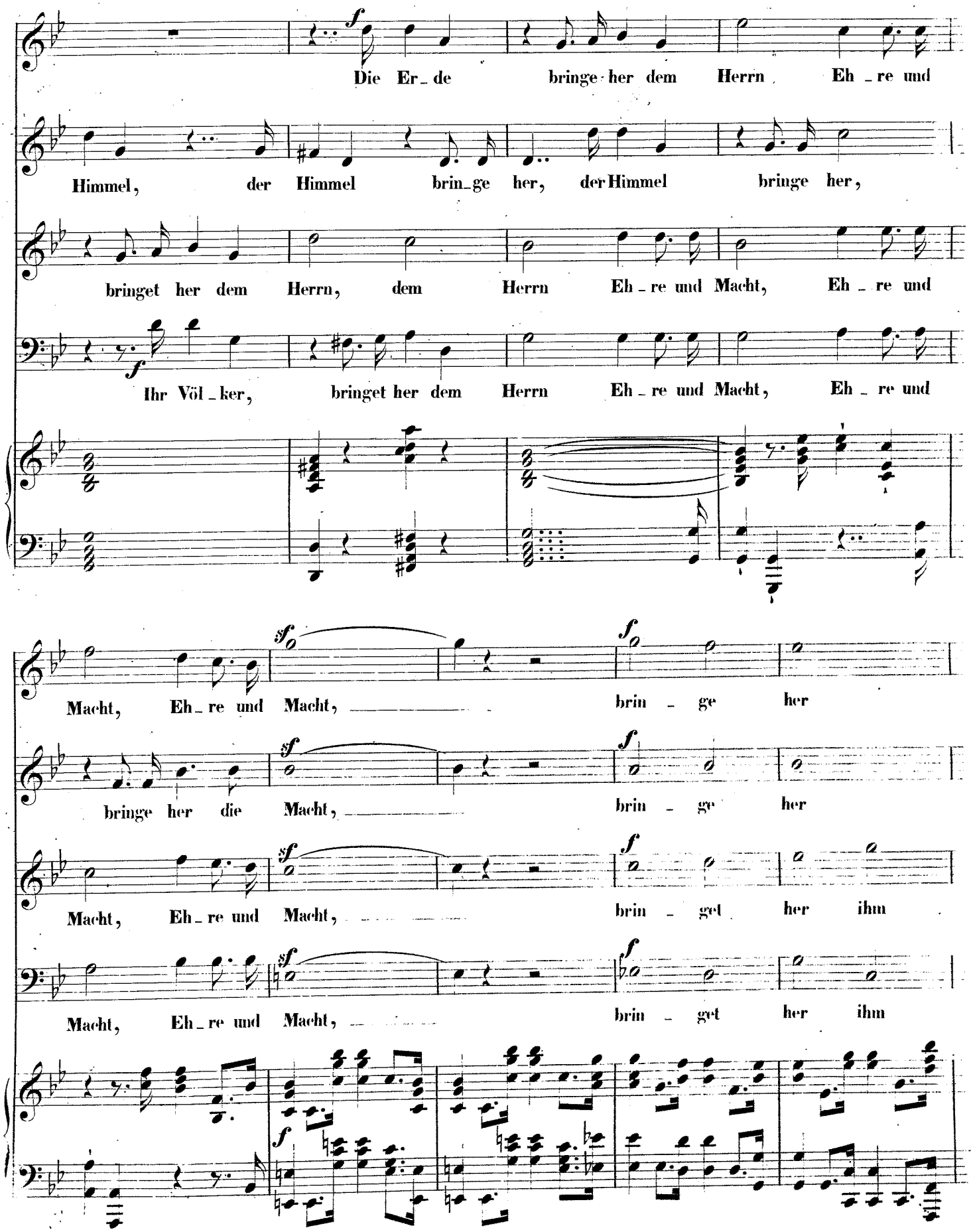
Die Er_de bringe her dem Herrn Eh_re und
Himmel, der Himmel brin_ge her, der Himmel bringe her,
bringet her dem Herrn, dem Herrn Eh_re und Macht, Eh_re und
Ihr Völ_ker, bringet her dem Herrn Eh_re und Macht, Eh_re und
Macht, Eh_re und Macht, brin_ge her
bringe her die Macht, brin_ge her
Macht, Eh_re und Macht, brin_get her ihm
Macht, Eh_re und Macht, brin_get her ihm

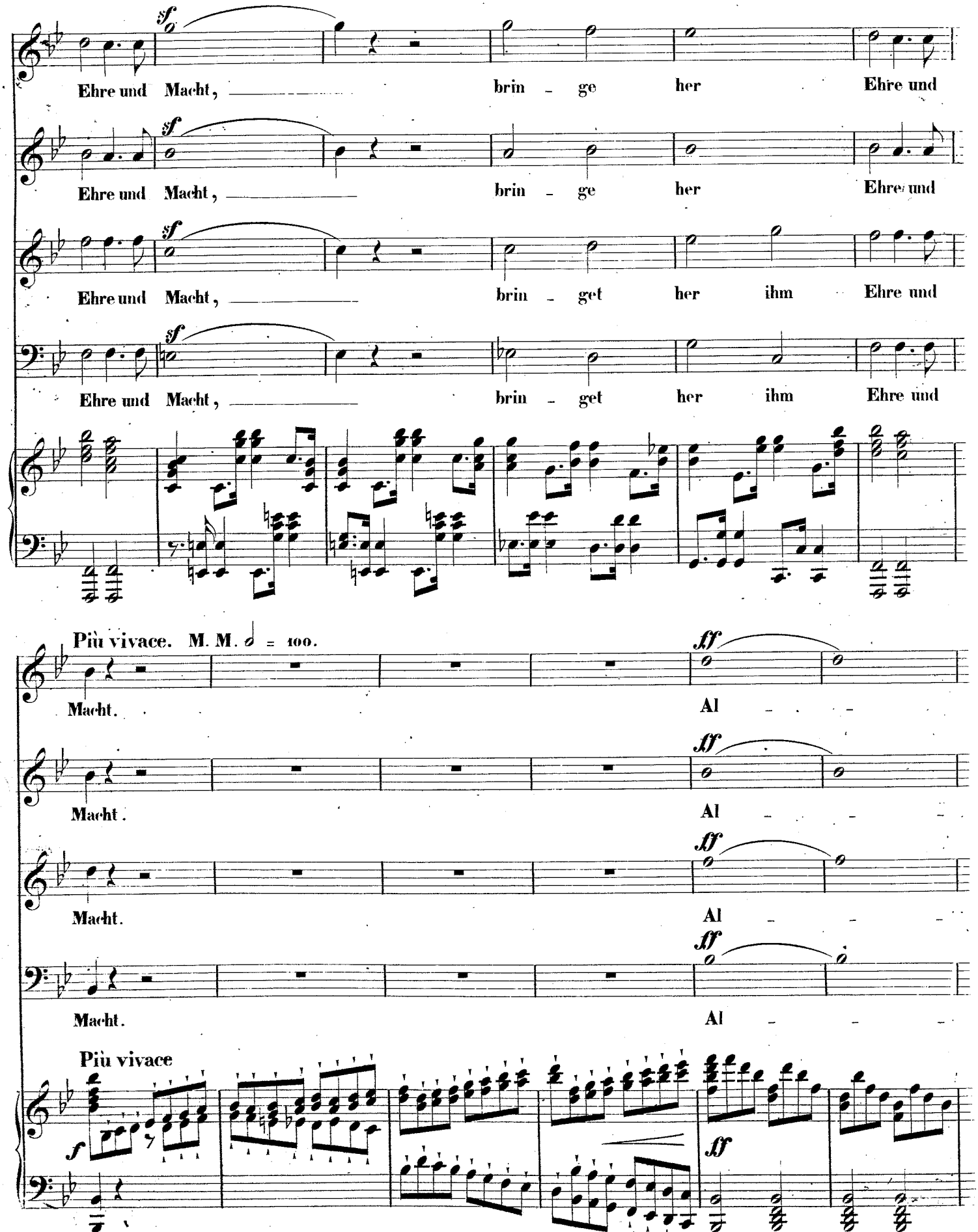
sf
Ehre und Macht, brin - ge her Ehre und
sf
Ehre und Macht, brin - ge her Ehre und
sf
Ehre und Macht, brin - get her ihm Ehre und
sf
Ehre und Macht, brin - get her ihm Ehre und
Più vivace. M. M. ♩ = 100.
ff
Macht. Al - - -
ff
Macht. Al - - -
ff
Macht. Al - - -
ff
Macht. Al - - -
Più vivace
f
ff

les danke dem Herrn,

les danke dem Herrn,

les danke dem Herrn,

les danke dem Herrn,

f

Al - - - les dan_ke dem Herrn,

Al - - - les dan_ke dem Herrn,

Al - - - les dan_ke dem Herrn,

Al - - - les dan_ke dem Herrn,

ff

f

dan - ket dem Herrn und rühmt sei - nen Na - men und

dan - ket dem Herrn und rühmt sei - nen Na - men und

dan - ket dem Herrn und rühmt sei - nen Na - men und

dan - ket dem Herrn und rühmt sei - nen Na - men und

sf

prei - set sei - ne Herr - lich - keit, sei - ne Herr - - lich -

prei - set sei - ne Herr - lich - keit, sei - ne Herr - lich -

prei - set sei - - ne Herr - lich - keit, sei - ne Herr - lich -

prei - set sei - ne Herr - lich - keit, - - - sei - ne Herr - lich -

keit.

keit.

keit.

f

Dan_ket dem Herrn und preiset seine

keit.

f

Dan_ket dem Herrn und preiset seine Herr _ lich_keit, und preiset seine

sf

sf

f

Dan_ket dem Herrn und preiset seine Herr _ lich _

Herr _ lich _ keit, seine Herr _ lich _ keit, und preiset seine Herr _

Herr _ lich _ keit, danket dem Herrn, danket dem Herrn und preiset seine Herr _

sf

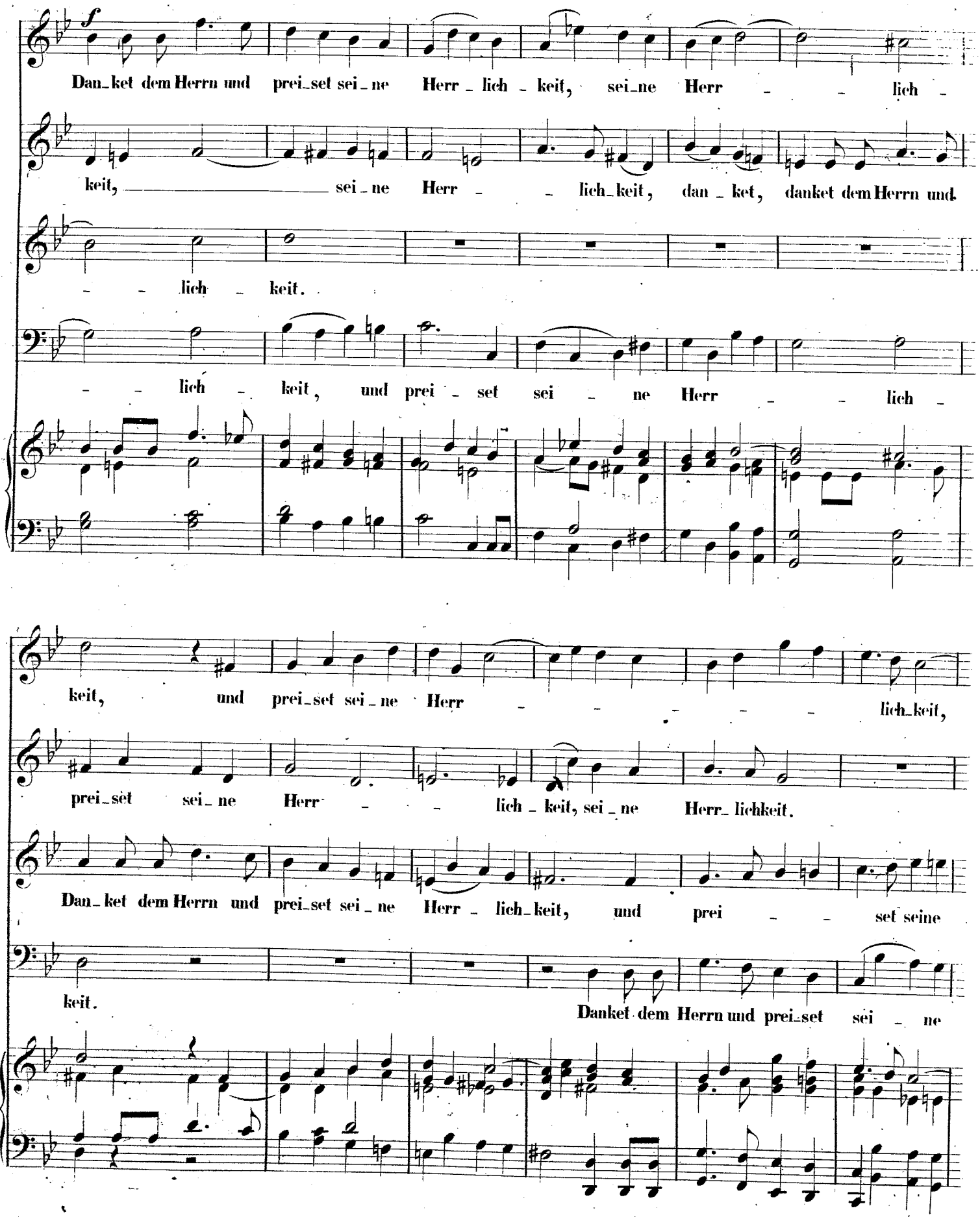
Dan_ket dem Herrn und prei_set sei_ne Herr_lich_keit, sei_ne Herr_lich_
keit, sei_ne Herr_lich_keit, dan_ket, danket dem Herrn und
_lich_keit.
_lich_keit, und prei_set sei_ne Herr_lich_
keit, und prei_set sei_ne Herr_lich_keit,
prei_set sei_ne Herr_lich_keit, sei_ne Herr_lichkeit.
Dan_ket dem Herrn und prei_set sei_ne Herr_lich_keit, und prei_set seine
keit.
Danket dem Herrn und prei_set sei_ne

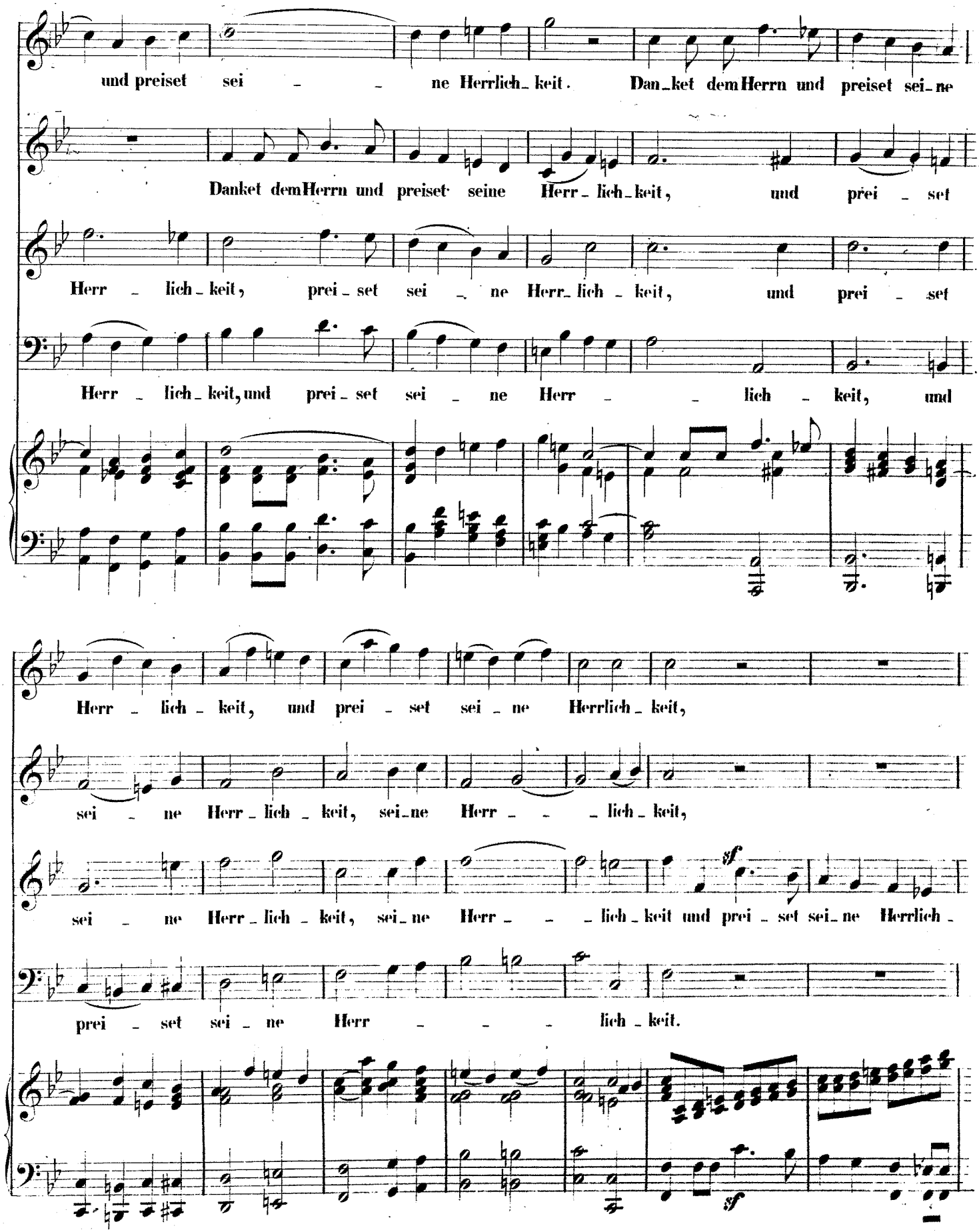
und preiset sei - - ne Herrlich- keit. Dan-ket dem Herrn und preiset sei-ne
Danket dem Herrn und preiset seine Herr-lich-keit, und prei - set
Herr - lich-keit, prei-set sei - ne Herr-lich - keit, und prei - set
Herr - lich-keit, und prei-set sei - ne Herr - - lich - keit, und
Herr - lich - keit, und prei - set sei - ne Herrlich- keit,
sei - ne Herr-lich - keit, sei-ne Herr - - - lich-keit,
sei - ne Herr-lich - keit, sei-ne Herr - - - lich-keit und prei - set sei-ne Herrlich-
prei - set sei - ne Herr - - - lich - keit.
sf
sf

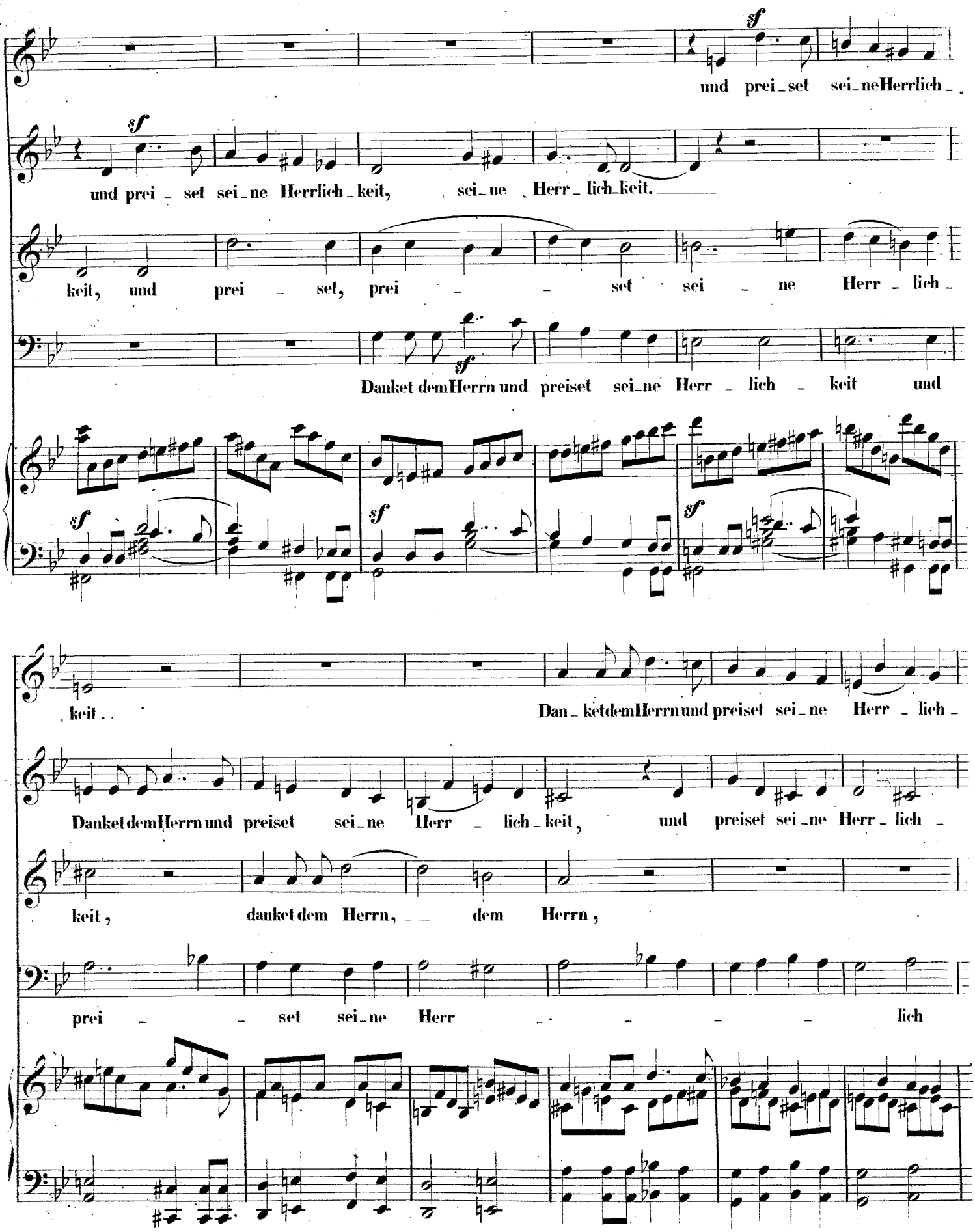
sf
und prei_set sei_ne Herrlich_
sf
und prei_set sei_ne Herrlich_keit, sei_ne Herr_lich_keit.
keit, und prei_set, prei_set sei_ne Herr_lich_
sf
Danket dem Herrn und preiset sei_ne Herr_lich_keit und
sf
sf
sf
keit.
Dan_ket dem Herrn und preiset sei_ne Herr_lich_
Danket dem Herrn und preiset sei_ne Herr_lich_keit, und preiset sei_ne Herr_lich_
keit, danket dem Herrn, dem Herrn,
prei_set sei_ne Herr_lich

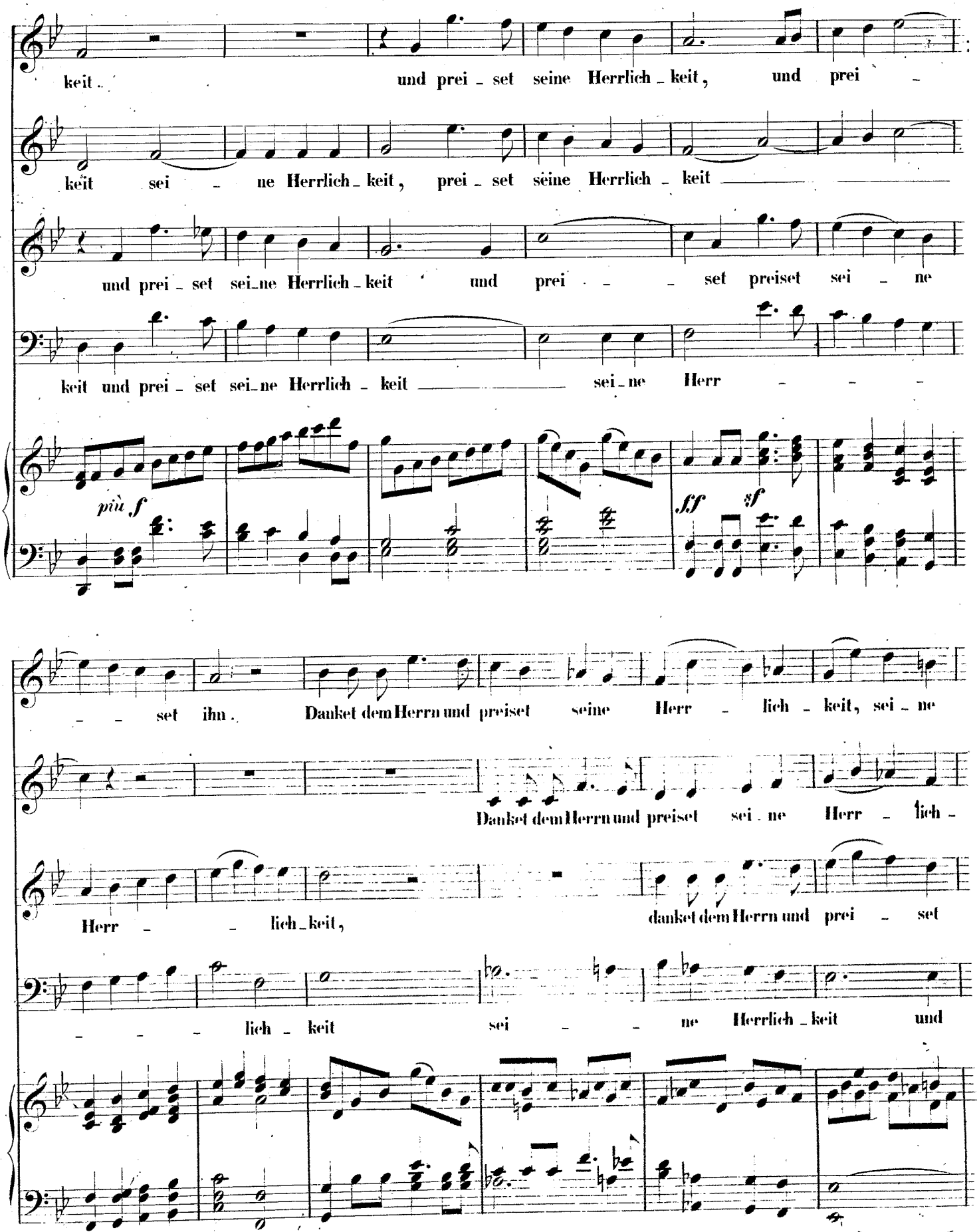
keit.
und prei - set seine Herrlich - keit, und prei -
keit sei - ne Herrlich - keit, prei - set seine Herrlich - keit
und prei - set sei - ne Herrlich - keit und prei - set preiset sei - ne
keit und prei - set sei - ne Herrlich - keit sei - ne Herr -
più f
ff
sf
- set ihn. Danket dem Herrn und preiset seine Herr - lich - keit, sei - ne
Danket dem Herrn und preiset sei - ne Herr - lich -
Herr - lich - keit,
danket dem Herrn und prei - set
- lich - keit sei - ne Herrlich - keit und

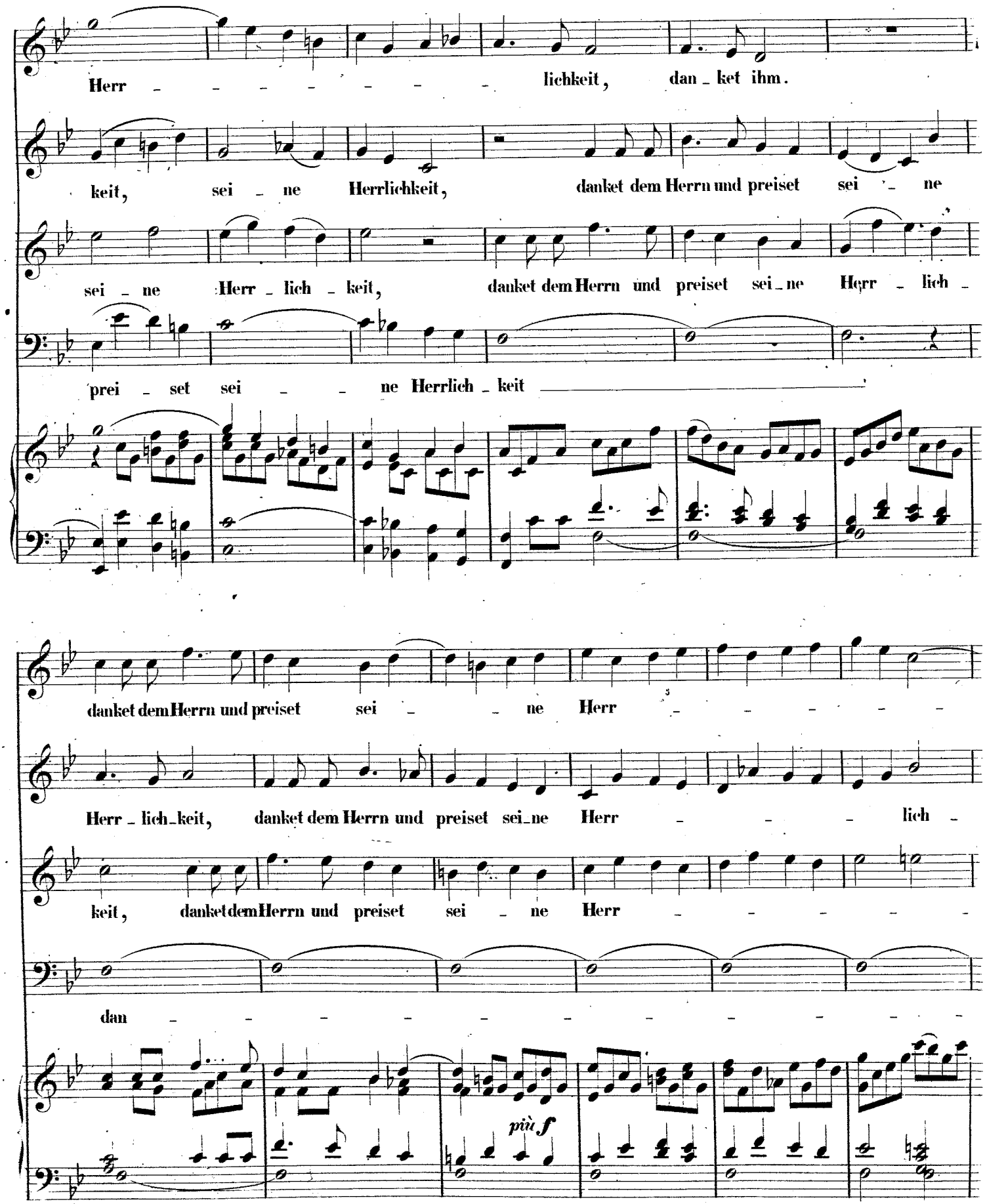
Herr _ _ _ _ _ _ _ lichkeit, dan _ ket ihm.
keit, sei _ ne Herrlichkeit, danket dem Herrn und preiset sei _ ne
sei _ ne Herr _ lich _ keit, danket dem Herrn und preiset sei _ ne Herr _ lich _
prei _ set sei _ _ ne Herrlich _ keit
danket dem Herrn und preiset sei _ _ ne Herr _ _ _ _ _
Herr _ lich _ keit, danket dem Herrn und preiset sei _ ne Herr _ _ _ lich _
keit, danket dem Herrn und preiset sei _ ne Herr _ _ _ _ _
dan _ _ _ _ _ _ _ _ _ _ _ _
più f

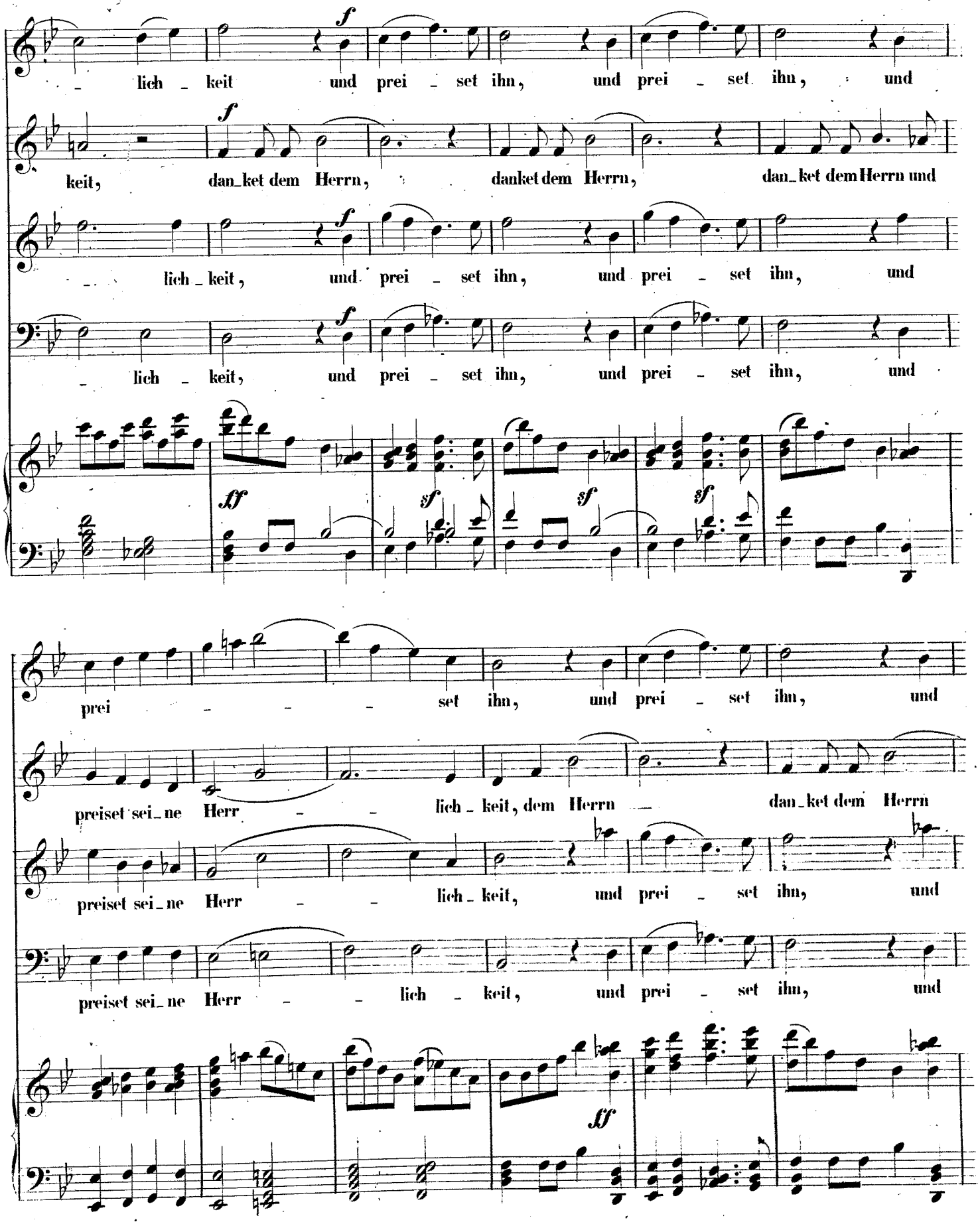
lich - keit und prei - set ihn, und prei - set ihn, und
keit, dan-ket dem Herrn, danket dem Herrn, dan-ket dem Herrn und
lich-keit, und prei - set ihn, und prei - set ihn, und
lich - keit, und prei - set ihn, und prei - set ihn, und
prei - - - set ihn, und prei - set ihn, und
preiset sei-ne Herr - - lich-keit, dem Herrn dan-ket dem Herrn
preiset sei-ne Herr - - lich-keit, und prei - set ihn, und
preiset sei-ne Herr - - lich - keit, und prei - set ihn, und

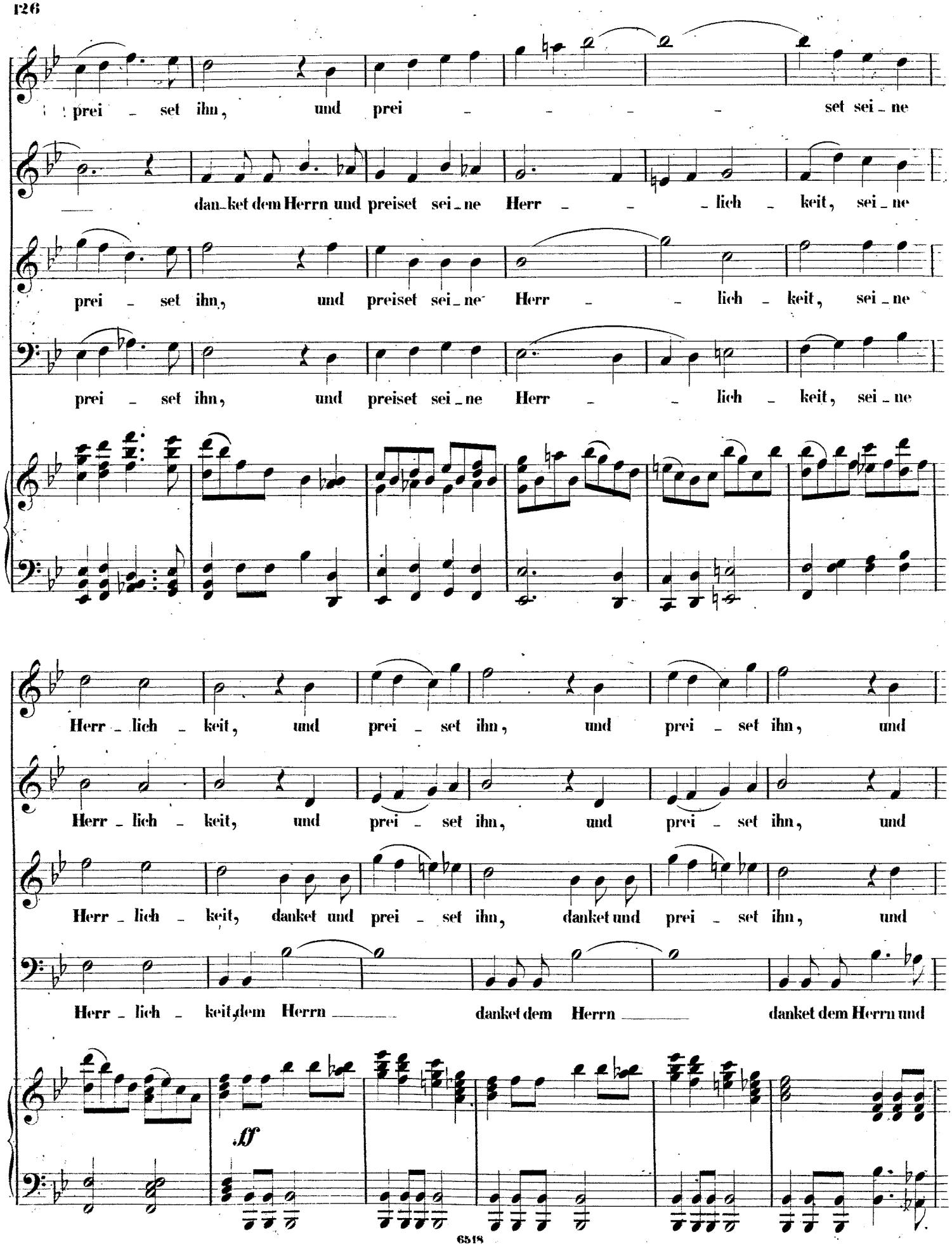
prei - set ihn, und prei - - - - set sei - ne
dan - ket dem Herrn und preiset sei - ne Herr - - - lich - keit, sei - ne
prei - set ihn, und preiset sei - ne Herr - - lich - keit, sei - ne
prei - set ihn, und preiset sei - ne Herr - - lich - keit, sei - ne
Herr - lich - keit, und prei - set ihn, und prei - set ihn, und
Herr - lich - keit, und prei - set ihn, und prei - set ihn, und
Herr - lich - keit, danket und prei - set ihn, danket und prei - set ihn, und
Herr - lich - keit, dem Herrn danket dem Herrn danket dem Herrn und
ff

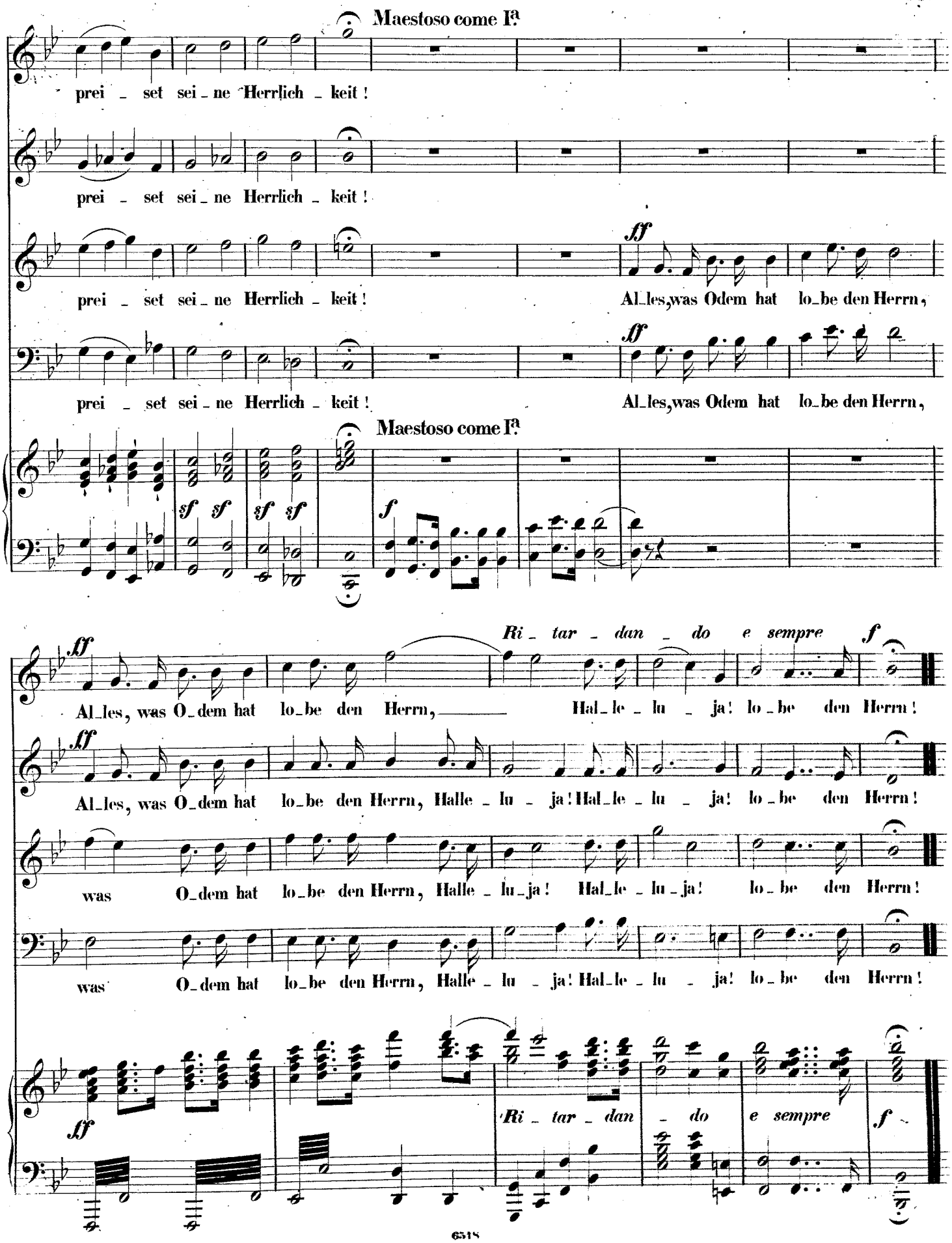
Maestoso come I.a
prei - set sei - ne Herrlich - keit!
prei - set sei - ne Herrlich - keit!
prei - set sei - ne Herrlich - keit!
ff
Al-les, was Odem hat lo-be den Herrn,
prei - set sei - ne Herrlich - keit!
ff
Al-les, was Odem hat lo-be den Herrn,
Maestoso come I.a
sf sf sf sf
f
ff
Ri - tar - dan - do e sempre
f
Al-les, was O-dem hat lo-be den Herrn, Hal-le - lu - ja! lo-be den Herrn!
ff
Al-les, was O-dem hat lo-be den Herrn, Halle - lu - ja! Hal-le - lu - ja! lo-be den Herrn!
was O-dem hat lo-be den Herrn, Halle - lu-ja! Hal-le - lu-ja! lo-be den Herrn!
was O-dem hat lo-be den Herrn, Halle - lu - ja! Hal-le - lu - ja! lo-be den Herrn!
ff
Ri - tar - dan - do e sempre
f