Heiter auch in ernster Zeit

Walzer und Cotillons
für
VIOLINE UND PIANO-FORTE
von
JOH. STRAUSS.

№ 26. 48.

		in C.M.			in C.M.
№ 1.	Wiener Carneval-Walzer	—	24	№ 21. Wiener-Damen-Toilette-Walzer	—	45
— 2.	Kettenbrücke-Walzer. 1te Lief.	—	24	— 22. Fra Diavolo Cotillons	—	45
— 3.	Tempête, Polstertanz, Galopp	—	24	— 23. Raub der Sabinerinnen	—	45
— 4.	Walzer (à la Paganini)	—	24	— 24. Tivoli Freudenfest-Tänze	—	45
— 5.	Krapfenwaldel-Walzer	—	24	— 25. Vive la Danse. Walzer	—	45
— 6.	Trompeten-Walzer	—	30	— 26. Heiter auch in ernster Zeit	—	30
— 7.	Erinnerungs-Walzer	—	30	— 27. Das Leben ein Tanz	—	45
— 8.	Fort nach einander. Walzer	—	30	— 28. Cotillons aus: la Straniera	—	45
— 9.	Lustlager-Walzer	—	30	— 29. Hof-Ball-Tänze	—	45
— 10.	Kettenbrücke-Walzer. 2te Lief.	—	30	— 30. Bajaderen-Walzer	—	45
— 11.	Es ist nur ein Wien. Walzer	—	30	— 31. Alexandra-Walzer	1	—
— 12.	Josephstädter-Tänze	—	30	— 32. Zampa-Walzer	—	45
— 13.	Hietzinger-Reunion-Walzer	—	30	— 33. Mein schönster Tag in Baden	—	45
— 14.	Frohsinn im Gebirge. Walzer	—	30	— 34. Die 4 Temperamente. Walzer	1	—
— 15.	Des Verfassers beste Laune	—	30	— 35. Carnevals-Spende. Walzer	—	45
— 16.	Cotillons a.d. Stummen v. Portici	—	45	— 36. Tausendsapperment-Walzer	—	45
— 17.	Benefice-Walzer	—	30	— 37. Frohsinn, mein Ziel	—	45
— 18.	Gute Meinung für die Tanzlust	—	30	— 38. Robert-Tänze	—	45
— 19.	Souvenir de Baden. Walzer	—	30	— 39. Mittel gegen den Schlaf. Walzer	—	45
— 20.	Wiener-Tivoli-Rutsch-Walzer	—	45	— 40. Erinnerung an Pesth. Walzer	—	45

Eigenthum des Verlegers.

№ 5094. Preis 30. C.M.

Wien, bei Tobias Haslinger
k.k. Hof- u. priv. Kunst- u. Musikalienhändler.
Graben № 572.

Heiter auch in ernster Zeit!

PIANO-FORTE.

WALZER

von Joh: Strauss,
45tes Werk.

No 1.

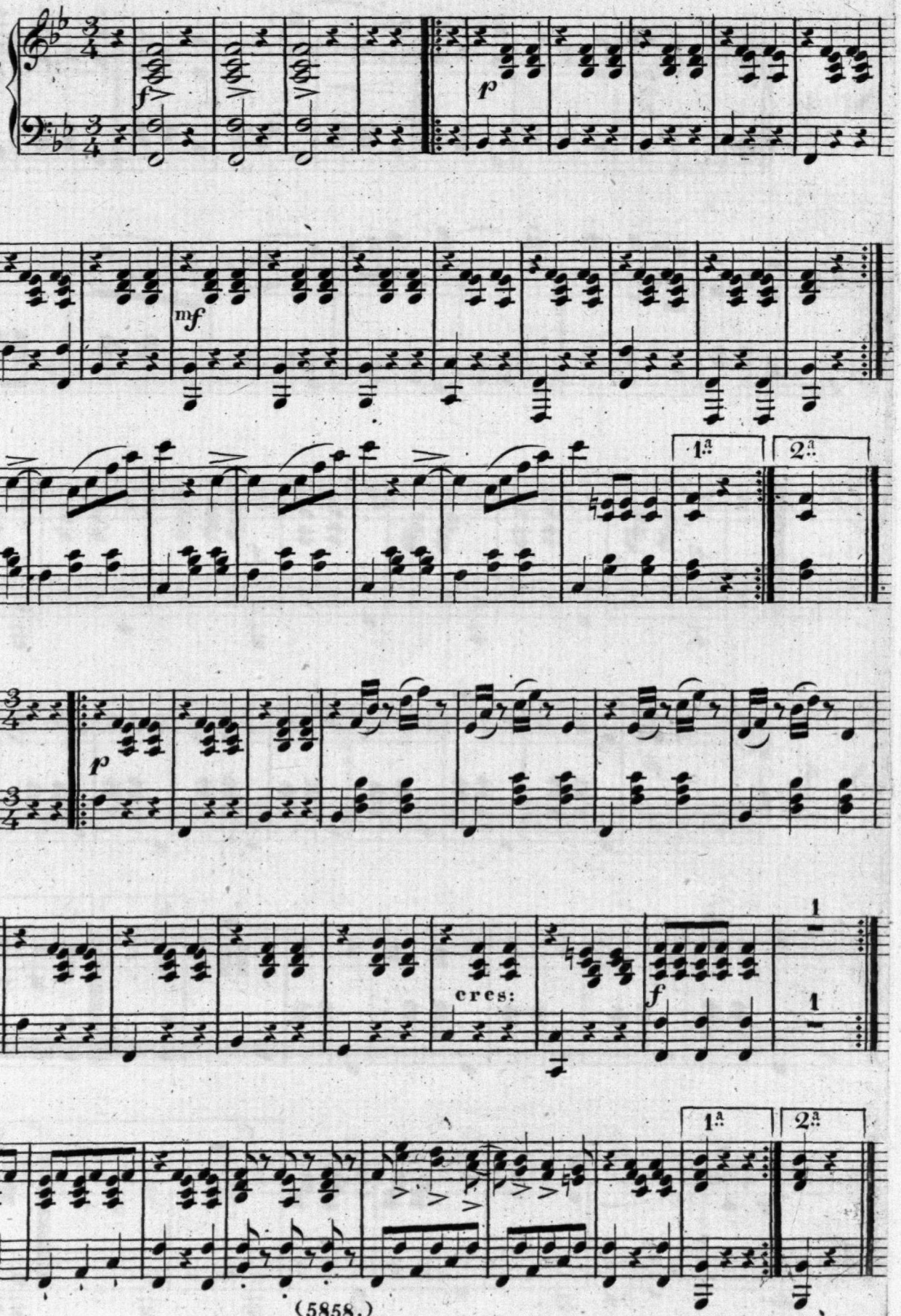

(5858.)

Eigenthum u. Verlag der k.k. Hof- u. priv: Kunst- u. Musikalienhandlung
des Tobias Haslinger in Wien.

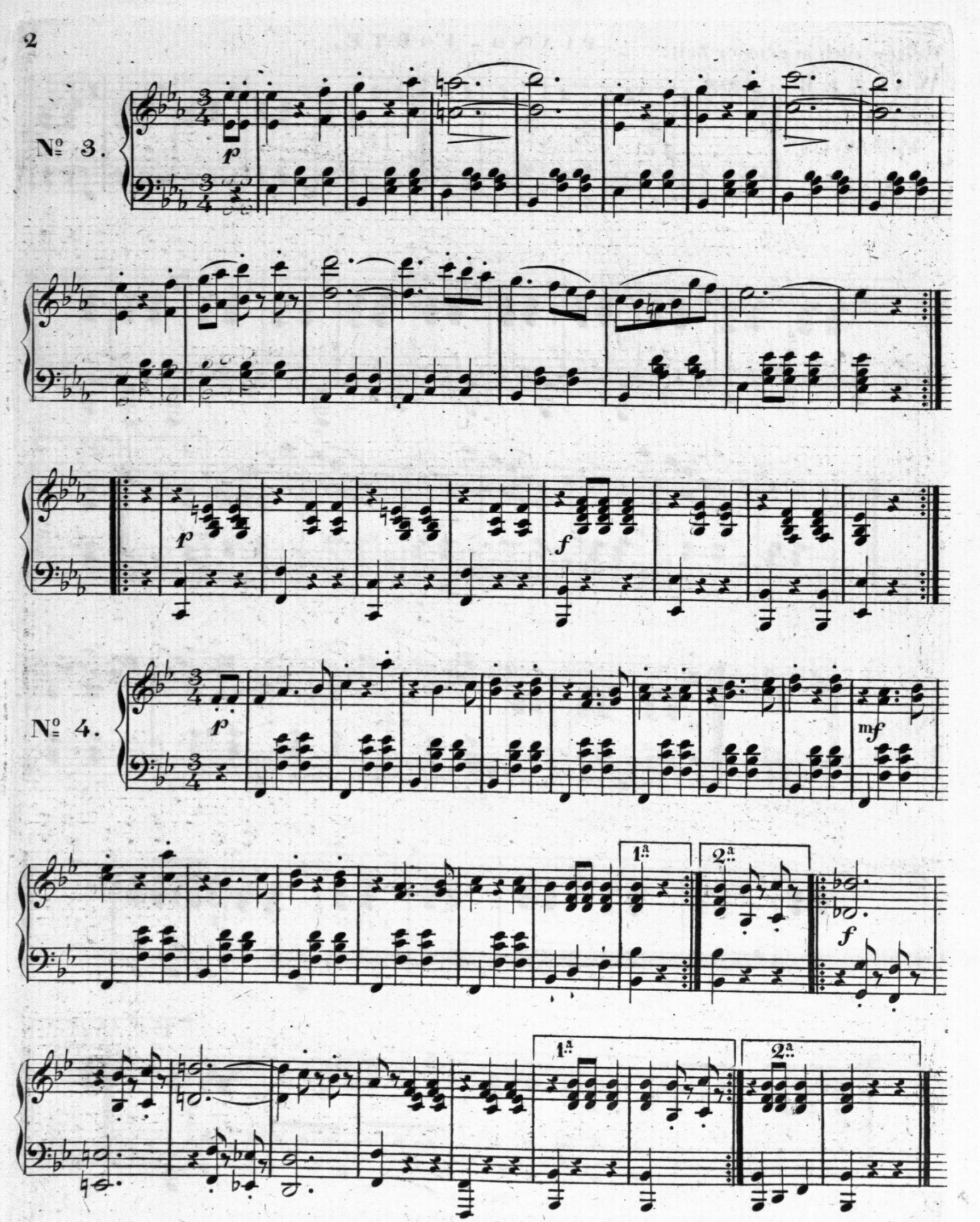
Nº 3.
p
p
f
Nº 4.
p
mf
1ª
2ª
f
1ª
2ª

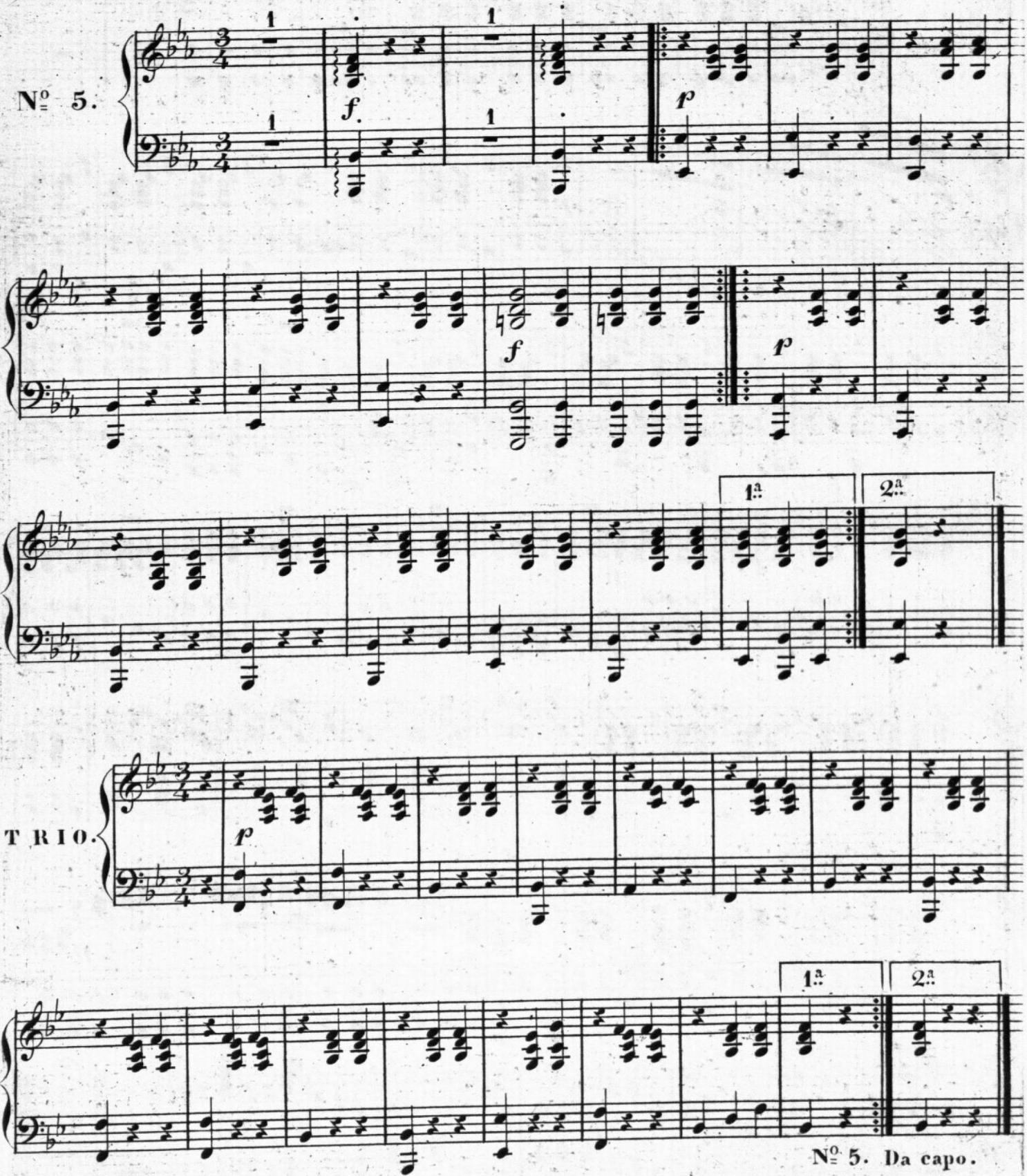
Nº 5.
f
p
f
p
1ª
2ª
TRIO.
p
1ª
2ª
Nº 5. Da capo.

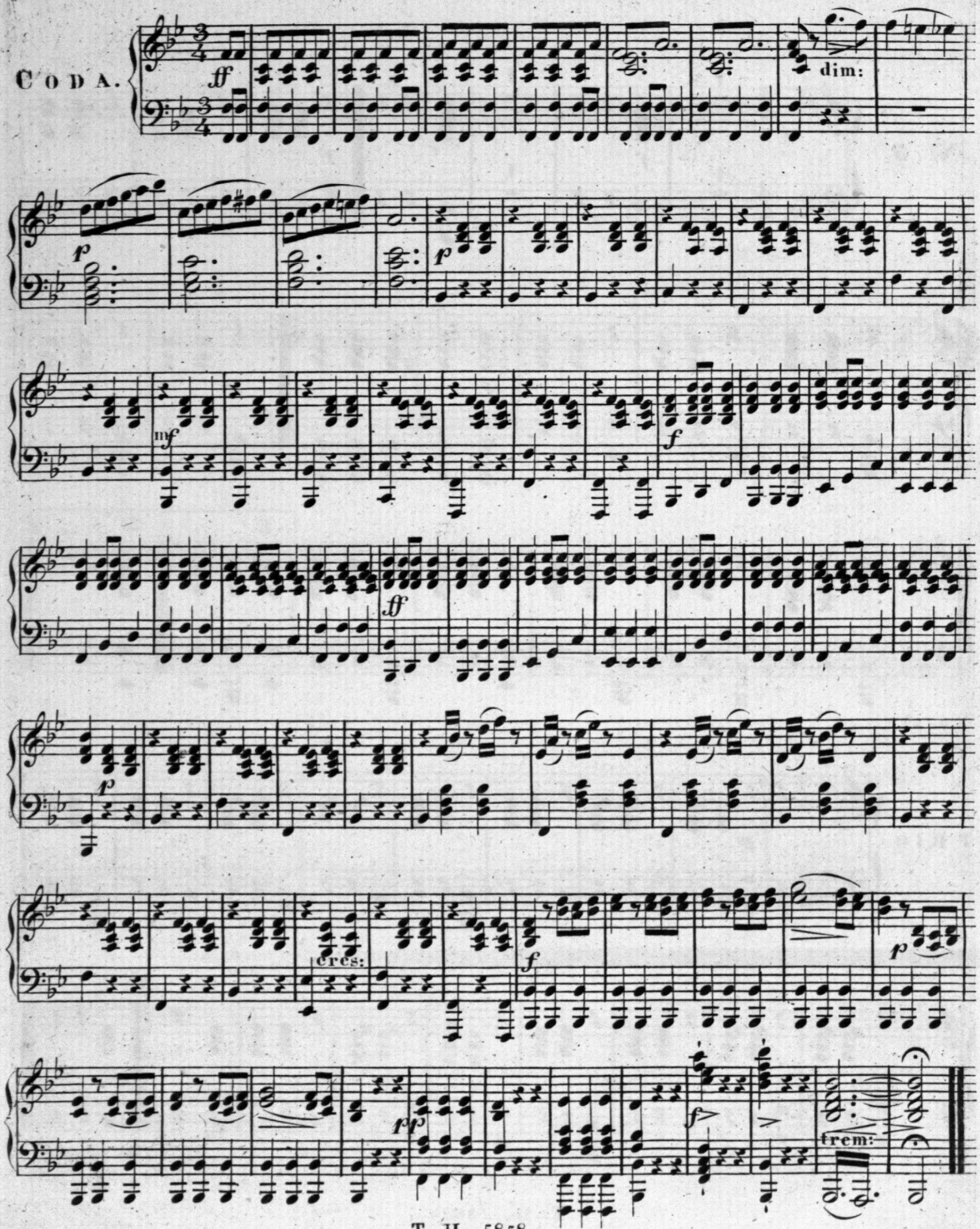
CODA.
ff
dim:
p
p
mf
f
ff
p
cres:
f
p
pp
f
trem:

Heiter auch in ernster Zeit!

VIOLINO.

WALZER

von Joh: Strauss,
48tes Werk.

No. 1.

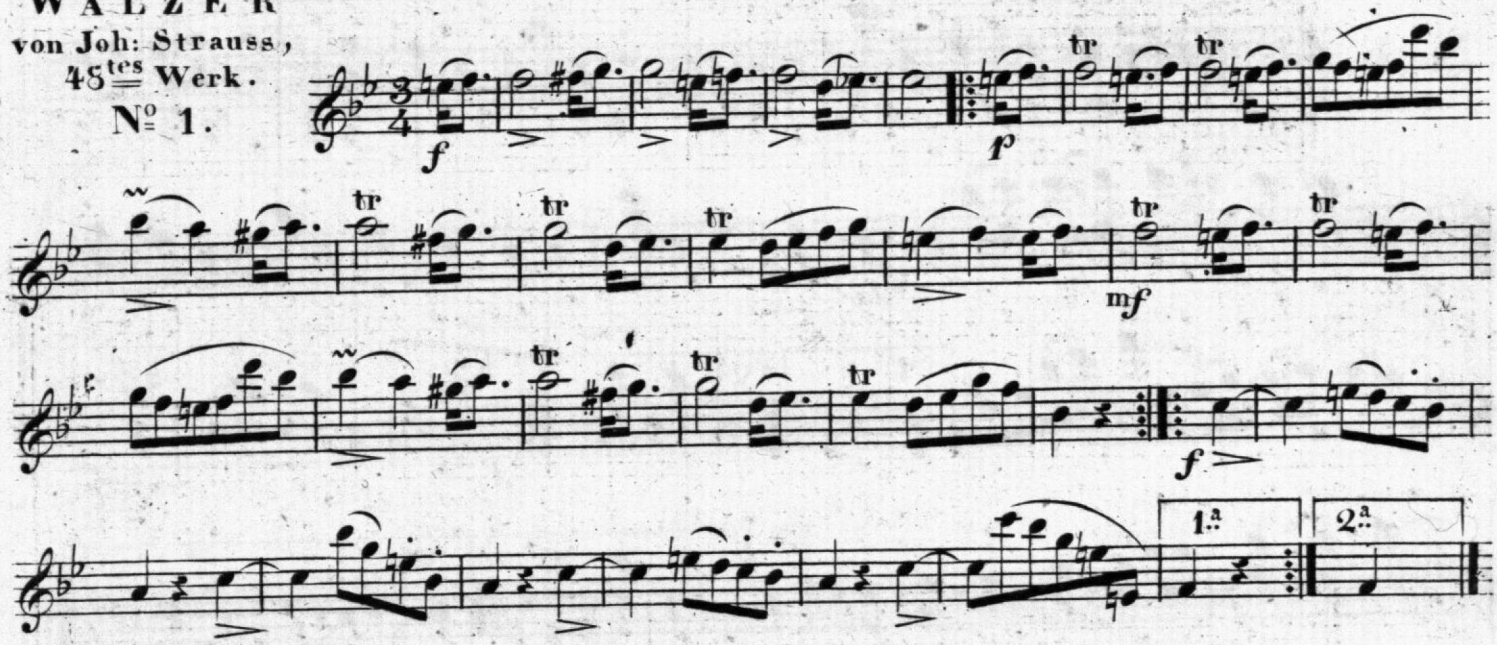

No. 2.

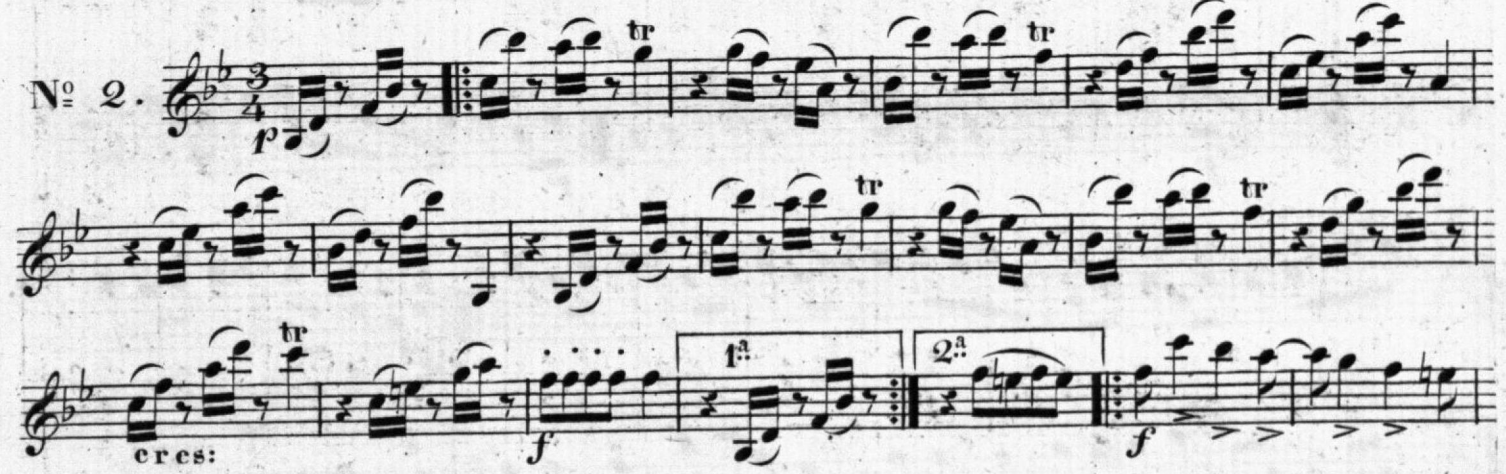

No. 3.

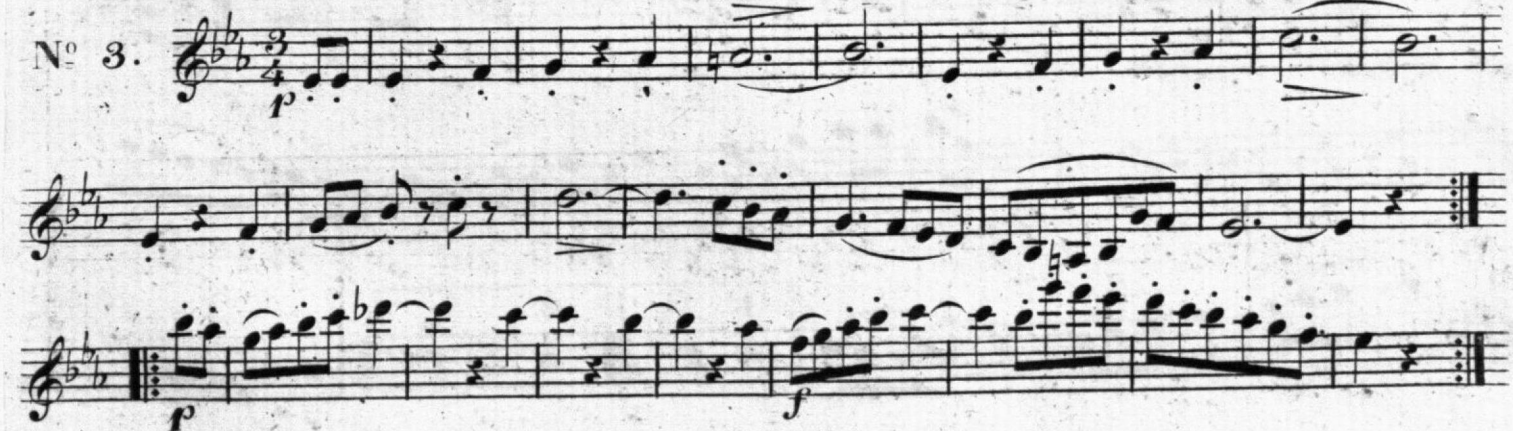

(5858.)

Eigenthum u. Verlag der k.k. Hof- u. priv: Kunst- u. Musikalienhandlung
des Tobias Haslinger in Wien.

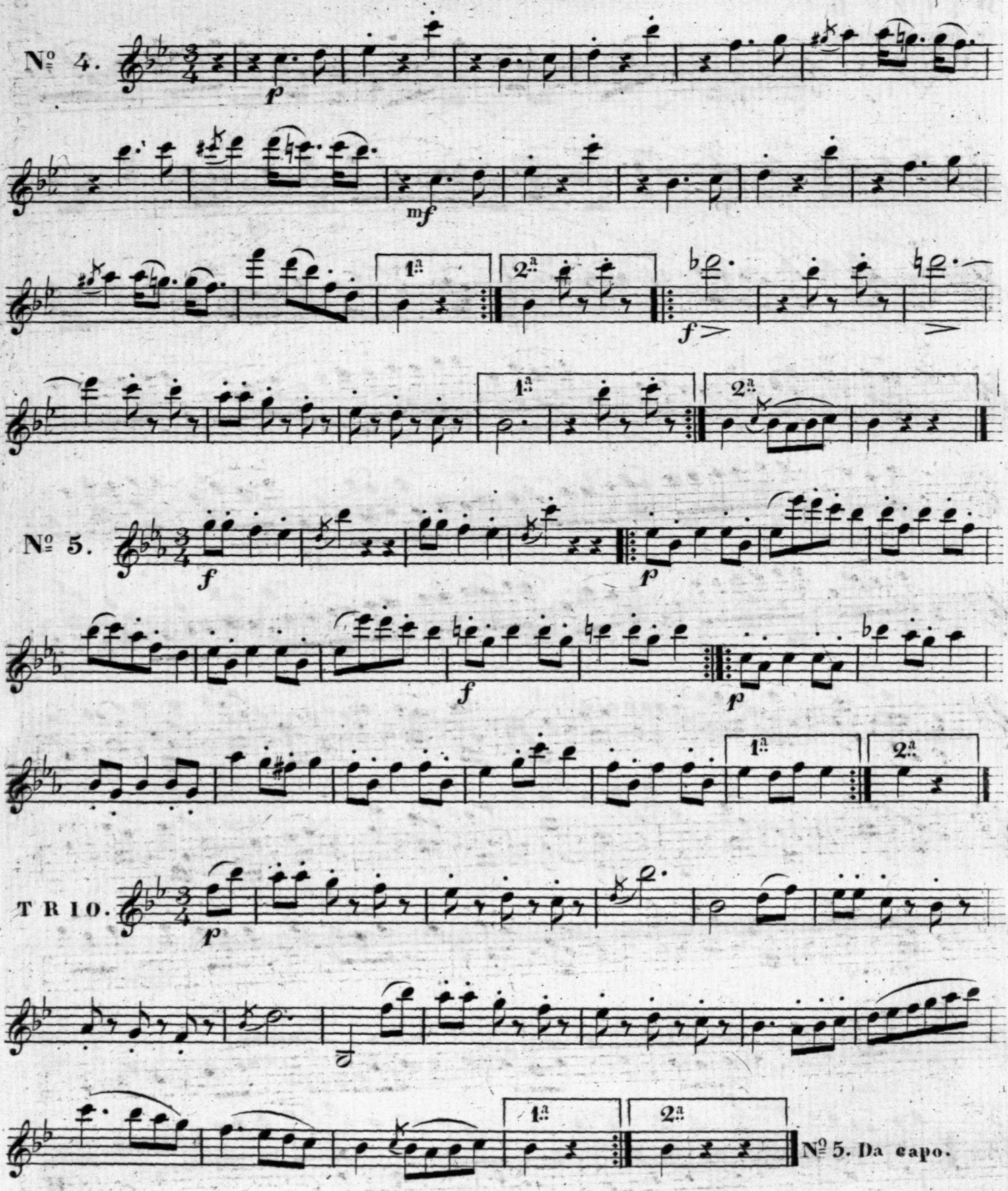
Nº 4.
p
mf
1ª
2ª
f
Nº 5.
f
p
f
p
1ª
2ª
TRIO.
p
1ª
2ª
Nº 5. Da capo.

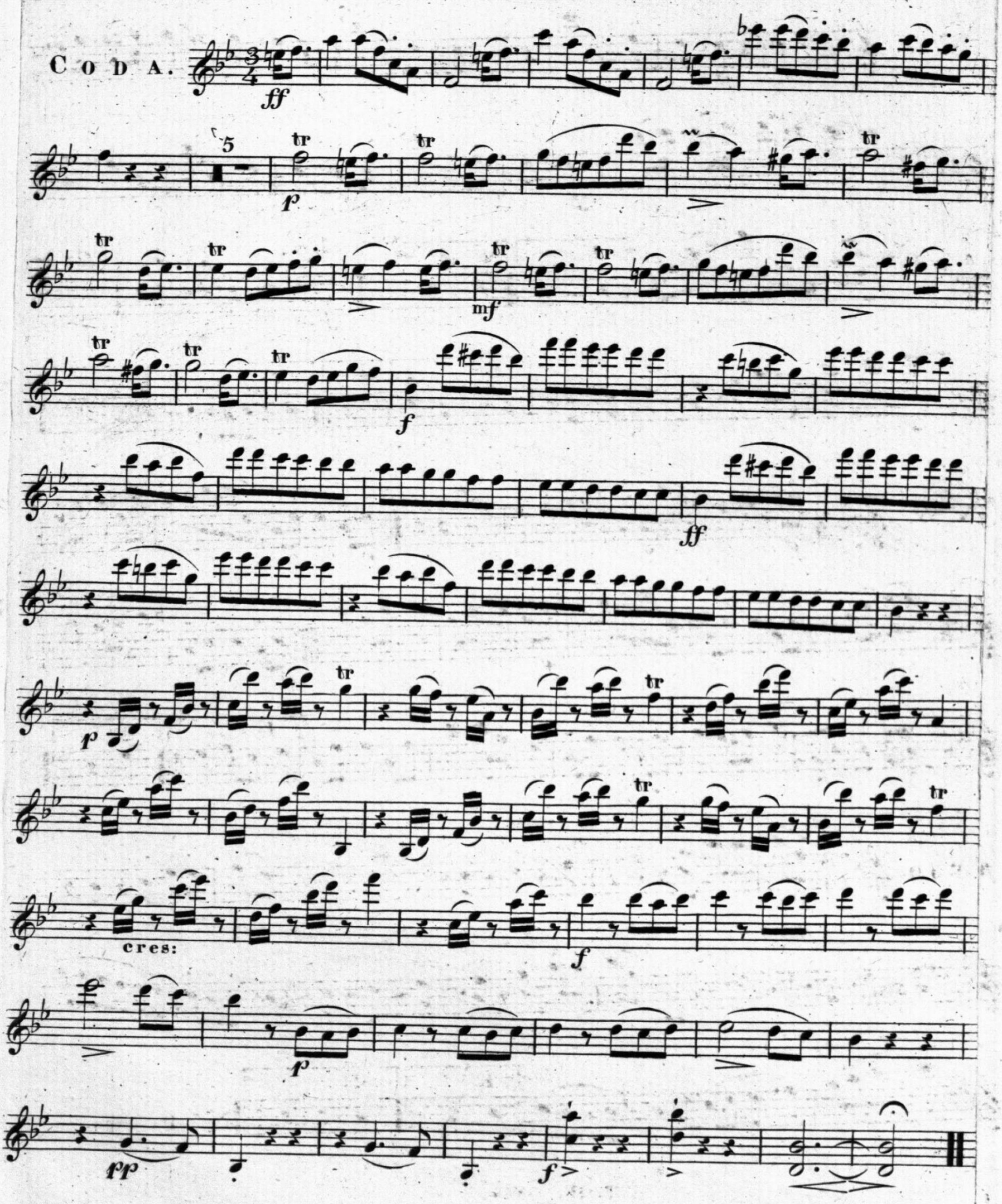
CODA.
ff
5
tr
p
mf
f
ff
p
cres:
f
p
pp
f